



Vechigen
Gemeinde mit Aussicht

**EINWOHNERGEMEINDE
VECHIGEN**

Jahresrechnung 2021
GR 07.04.2022

Inhalt

1	BERICHTERSTATTUNG.....	4
1.1	Allgemeines.....	4
1.2	Ergebnisse Erfolgsrechnung	4
1.2.1	Wesentliches zur Erfolgsrechnung anhand der Sachgruppen	5
1.3	Steueranlage.....	7
1.4	Entwicklung von Aktiven und Passiven.....	7
1.5	Entwicklung Neubewertungsreserve (Veränderung).....	8
1.6	Aussagen zur Investitionsrechnung	8
1.6.1	Aktivierungsgrenze	8
1.7	Nachkredite	8
1.8	Spezialfinanzierungen (gebührenfinanzierte Bereiche).....	9
2	ECKDATEN	10
2.1	Übersicht.....	10
2.2	Selbstfinanzierung / Finanzierungsergebnis	11
2.3	Gestufte Erfolgsausweise.....	12
2.3.1	Gesamter Haushalt.....	12
2.3.2	Allgemeiner Haushalt.....	13
2.3.3	SF Wasserversorgung	14
2.3.4	SF Abwasserentsorgung.....	15
2.3.5	SF Abfall	16
2.3.6	SF Feuerwehr	17
3	BILANZ.....	18
4	FUNKTIONEN	19
4.1	Erfolgsrechnung	19
4.2	Investitionsrechnung	24
5	SACHGRUPPEN	25
5.1	Erfolgsrechnung	25

5.2 Investitionsrechnung	26
6 GELDFLUSSRECHNUNG	27
7 FINANZKENNZAHLEN	29
7.1 Gesamthaushalt	29
7.2 Allgemeiner Haushalt	30
7.3 Spezialfinanzierung Wasserversorgung	30
7.4 Spezialfinanzierung Abwasserentsorgung	30
7.5 Spezialfinanzierung Abfall	31
7.6 Spezialfinanzierung Feuerwehr	31
8 ANTRAG DER EXEKUTIVE	32
9 BESTÄTIGUNGSBERICHT	34
10 GENEHMIGUNG DER JAHRESRECHNUNG	35
11 ANHANG	36
11.1 Regelwerk	36
11.1.1 Angewendetes Regelwerk	36
11.1.2 Bewertung Finanzvermögen	36
11.1.3 Bewertung Verwaltungsvermögen	37
11.1.4 Aktivierungsgrenzen	37
11.1.5 Bestehendes Verwaltungsvermögen	37
11.2 Grundlagen der Jahresrechnung	38
11.3 Eigenkapitalnachweis	39
11.4 Rückstellungsspiegel	40
11.5 Beteiligungsspiegel	41
11.6 Gewährleistungsspiegel	44
11.7 Anlagespiegel	45
11.8 Kreditkontrolle	48
11.8.1 Verpflichtungskredite für Investitionen	48
11.8.2 Nachkredite	50

11.9 Weitere massgebende Angaben	51
12 DETAILS ZUR RECHNUNG	53
12.1 Bilanz	53
12.2 Erfolgsrechnung nach Funktionen	61
12.3 Erfolgsrechnung nach Sachgruppen	97
12.4 Investitionsrechnung nach Funktionen	120
12.5 Investitionsrechnung nach Sachgruppen.....	125

1 BERICHTERSTATTUNG

1.1 Allgemeines

Die Jahresrechnung 2021 wurde nach dem Harmonisierten Rechnungslegungsmodell HRM2 gemäss Art. 70 Gemeindegesetz (GG, [BSG 170.11]) erstellt. Die Gemeinde Vechigen führte HRM2 per 1.1.2016 ein.

1.2 Ergebnisse Erfolgsrechnung

Die Jahresrechnung 2021 schliesst bei einem budgetierten Ertragsüberschuss von CHF 835'520.00 vor der Entnahme aus den Finanzpolitischen Reserven **mit einem Aufwandüberschuss von CHF 785'773.11** um CHF 1'621'293.11 schlechter als budgetiert ab. Im Rechnungsjahr 2021 konnten aber aufgrund des erfreulichen Verlaufs die Altlasten „Periodenabgrenzung der Lastenverteiler Sozialhilfe und Sozialversicherungen“ für über CHF 4.3 Mio. abgegrenzt werden. Ohne diese Buchung wäre ein Gewinn von CHF 3.5 Mio. ausgewiesen worden.

Nach HRM2 muss das Gesamtergebnis, d.h. das Ergebnis vor Abschluss der gebührenfinanzierten Spezialfinanzierungen (SF) Wasser, Abwasser, Abfall und Feuerwehr ausgewiesen und von der Gemeindeversammlung genehmigt werden.

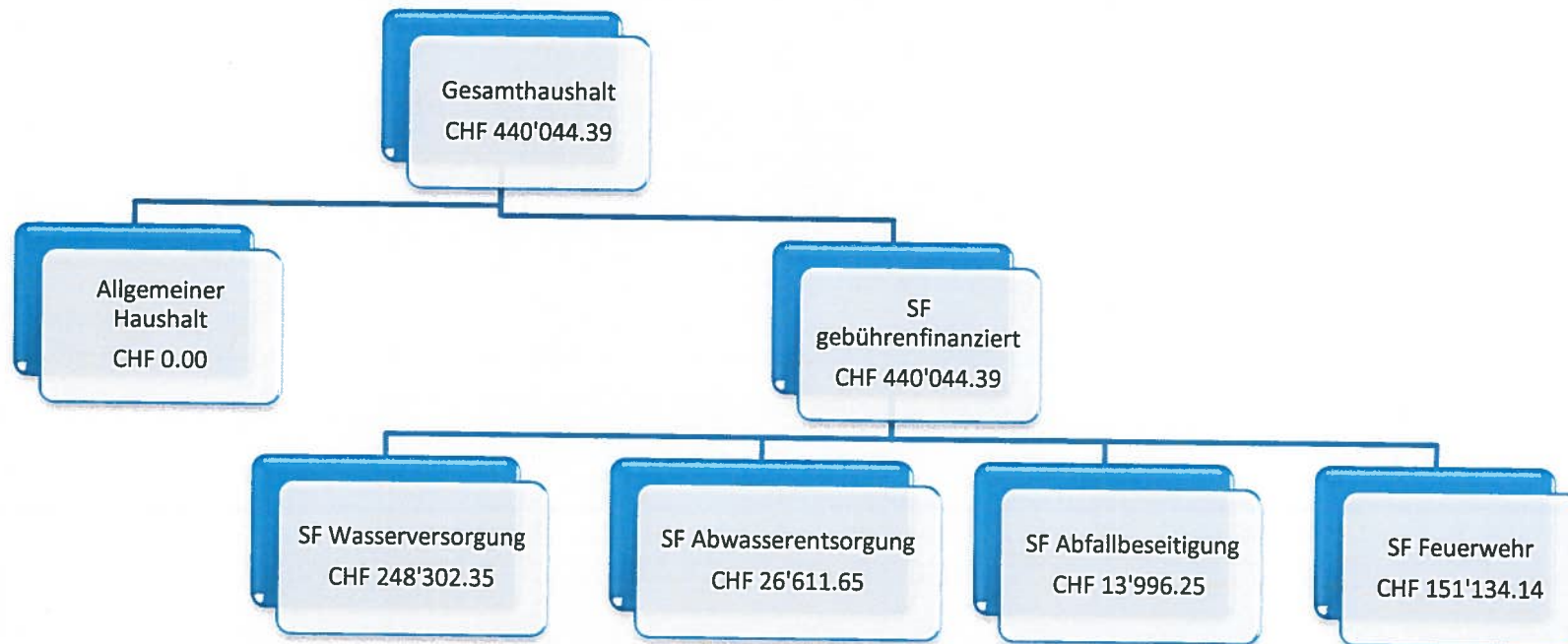

Ergebnis Gesamthaushalt

Der Gesamthaushalt schliesst mit einem Ertragsüberschuss von CHF 440'044.39 ab. Budgetiert war ein Aufwandüberschuss von CHF 56'210.00 Die Besserstellung gegenüber dem Budget beträgt CHF 496'254.39.

Ergebnis Allgemeiner Haushalt

Aufgrund des zu erwartenden sehr guten Rechnungsabschlusses hat der Gemeinderat beschlossen, die Altlasten „Periodenabgrenzung der Lastenverteiler Sozialhilfe und Sozialversicherungen“ mit einem Total von CHF 4.33 Mio., der Jahresrechnung 2021 zu belasten. Die Rechnung schliesst deshalb nun statt des budgetierten Ertragsüberschusses von CHF 835'520.00 mit einem Aufwandüberschuss von CHF 785'773.11 ab. **Das bedeutet, dass die Rechnung um CHF 2.7 Mio. besser als budgetiert abgeschlossen hätte.**

Ergebnis SF Wasserversorgung

Die Wasserversorgung (Funktion 7101) schliesst mit einem Ertragsüberschuss von CHF 248'302.35 ab. Budgetiert wurde ein Ertragsüberschuss von CHF 26'740.00. Die Besserstellung gegenüber dem Budget beträgt CHF 221'562.35.

Der Saldo der Spezialfinanzierung Rechnungsausgleich (Konto 29001.00) beträgt per 31.12.2021 CHF 937'055.14.

Der Saldo der Spezialfinanzierung Werterhalt (Konto 29301.00) beträgt per 31.12.2021 CHF 2'982'736.75.

Ergebnis SF Abwasserentsorgung

Die Abwasserentsorgung (Funktion 7201) schliesst mit einem Ertragsüberschuss von CHF 26'611.65 ab. Budgetiert wurde ein Aufwandüberschuss von CHF 52'000.00. Die Besserstellung gegenüber dem Budget 2021 beträgt CHF 78'611.65.

Der Saldo der Spezialfinanzierung Rechnungsausgleich (Konto 29002.00) beträgt per 31.12.2021 CHF 886'930.46.

Der Saldo der Spezialfinanzierung Werterhalt (Konto 29302.00) beträgt per 31.12.2021 CHF 5'849'487.30.

Ergebnis SF Abfallbeseitigung

Die Abfallbeseitigung (Funktion 7301) schliesst mit einem Ertragsüberschuss von CHF 13'996.25 ab. Budgetiert wurde ein Aufwandüberschuss von CHF 43'350.00. Die Besserstellung gegenüber dem Budget 2021 beträgt CHF 57'346.25.

Der Saldo der Spezialfinanzierung Rechnungsausgleich (Konto 29003.00) beträgt per 31.12.2021 CHF 568'468.86.

Ergebnis SF Feuerwehr

Die Feuerwehr (Funktion 1500) schliesst mit einem Ertragsüberschuss von CHF 151'134.14 ab. Budgetiert wurde ein Ertragsüberschuss von CHF 12'400.00. Die Besserstellung gegenüber dem Budget 2021 beträgt CHF 138'734.14.

Der Saldo der Spezialfinanzierung Rechnungsausgleich (Konto 29000.00) beträgt per 31.12.2021 CHF 866'894.84.

1.2.1 Wesentliches zur Erfolgsrechnung anhand der Sachgruppen

Personalaufwand

Der Personalaufwand ist um 1.65% oder CHF 66'492.55 tiefer als budgetiert. Hauptgründe sind die rückläufigen Kommissions-Sitzungen und Feuerwehrübungen aufgrund der Corona-Pandemie.

Sach- und Betriebsaufwand

Der Sach- und Betriebsaufwand liegt um 0.93% oder CHF 38'998.66 unter dem Budget. Budgetbeträge der Hochbauten wurden nicht vollständig ausgeschöpft.

Abschreibungen

Das bestehende Verwaltungsvermögen (Spezialfinanzierung Feuerwehr) wurde per 1.1.2016 zu Buchwerten in HRM2 übernommen und beträgt CHF 300'000.00. Es wird innerhalb von 8 Jahren linear abgeschrieben, was einem Abschreibungssatz von 12.5% entspricht. Die berechneten Abschreibungen betragen CHF 37'500.00 pro Jahr.

Ab 2016 werden die Investitionen nach Anlagekategorie und Nutzungsdauer linear abgeschrieben. Die ordentlichen linearen Abschreibungen nach Nutzungsdauer betragen CHF 234'172.30 und sind somit um CHF 141'867.70 unter dem budgetierten Betrag. Hauptgrund ist, dass die Verkehrserschliessung Kern Boll-Süd noch nicht fertiggestellt war.

Zusätzliche Abschreibungen (Art. 84 GV) müssen vorgenommen werden, wenn im Rechnungsjahr in der Erfolgsrechnung Allgemeiner Haushalt ein Ertragsüberschuss ausgewiesen wird und die ordentlichen Abschreibungen kleiner als die Nettoinvestitionen sind. Im Rechnungsjahr 2021 müssen keine zusätzlichen Abschreibungen getätigt werden.

Transferaufwand

Der Transferaufwand umfasst die Zahlungsströme zwischen der Gemeinde Vechigen und anderen Gemeinwesen (Bund, Kanton, andere Gemeinden) sowie den Geldverkehr zwischen den gebührenfinanzierten Spezialfinanzierungen und dem Steuerhaushalt. Der gesamte Transferaufwand liegt mit CHF 17'375'173.05 um CHF 4'124'673.05 über dem Budget, dies, weil im Jahr 2021 die periodengerechte Abgrenzung der Lastenverteiler Sozialhilfe und Sozialversicherungen über CHF 4.3 Mio. vorgenommen wurde.

Steuerertrag

Der Fiskalertrag liegt mit CHF 16'043'768.70 um CHF 1'395'368.70 oder 9.52% über dem Budget. Begründungen für die wesentlichen Abweichungen zum Budget:

Mehrertrag:

- Einkommenssteuern Natürliche Personen von CHF 902'750.00
- Vermögenssteuern Natürliche Personen von CHF 120'700.00
- Grundstückgewinnsteuern und Sonderveranlagungen von CHF 392'000.00
- Quellensteuern von CHF 32'900.00
- Liegenschaftssteuern von CHF 32'000.00

Minderertrag:

- Direkte Steuern Juristische Personen von CHF 36'000.00
- Erbschafts- und Schenkungssteuern von CHF 31'000.00
- abgeschriebene Steuern von CHF 16'500.00

Entgelte

Die Entgelte liegen mit CHF 4'122'669.30 um CHF 655'549.30 oder 18.90% über dem Budget. Hauptgrund sind die Anschlussgebühren in den Spezialfinanzierungen Wasser und Abwasser.

Finanzertrag

Der Finanzertrag liegt mit CHF 1'052'623.99 um CHF 679'683.99 oder 182.25% über dem Budget. Hauptgrund ist der Landverkauf der ehemaligen Liegenschaft Bernstrasse 9 im Zusammenhang mit der Verkehrserschliessung Kern Boll Süd.

Transferertrag

Der gesamte Transferertrag liegt mit CHF 4'421'734.72 um CHF 320'284.72 über dem Budget. Hauptgrund sind höhere Rückerstattungen bei der Tagesschule.

1.3 Steueranlage

Die vorliegende Rechnung basiert auf folgenden Steueranlagen und Gebührensätzen:

Gemeindesteueranlage	1.64 Einheiten (wie bisher)
Liegenschaftssteuer	1.3 ‰ des amtlichen Wertes (wie bisher)
<u>Nach Reglement:</u>	
Hundetaxe	CHF 60.00 für den 1. und CHF 100.00 für jeden weiteren Hund
Wassergebühr	Grundtaxe CHF 3.10 pro Belastungswert (BW), zusätzlich CHF 1.65 pro Kubikmeter Wasserbezug
Abwassergebühr	Grundtaxe CHF 1.75 pro Belastungswert (BW), zusätzlich CHF 1.70 pro Kubikmeter Abwasser
Abfallgebühr	Grundtaxe CHF 90.00 / 50.00 pro Gross- / Kleinwohnung in der Kernzone Grundtaxe CHF 60.00 / 35.00 pro Gross- / Kleinwohnung in der Randzone (zuzüglich MWST 7.7% / 2.5%)
	Marken für Sperrgutabfuhr CHF 2.60 (inkl. 7.7% MWST)
	Sackgebühr / Kompostierbarer Abfall / Containergebühren: gemäss Gebührentarif zum Abfallreglement
Wehrdienstpflichtersatz	13.77% der einfachen Staatssteuer, mindestens CHF 50.00 maximal CHF 400.00

1.4 Entwicklung von Aktiven und PassivenFinanzvermögen

Das Finanzvermögen nahm im Berichtsjahr von CHF 19'020'998.17 um 6.84% auf CHF 17'719'223.57 ab. Dabei nahmen die Forderungen um CHF 685'295.02 und die flüssigen Mittel um CHF 34'841.18 ab.

Verwaltungsvermögen

Das Verwaltungsvermögen erhöhte sich von CHF 24'705'751.55 zu Beginn des Berichtsjahres um die Nettoinvestitionen von CHF 6'245'563.30 und abzüglich der Abschreibungen von CHF 234'172.30 per Bilanzstichtag 31.12.2021 auf CHF 30'717'142.55.

Fremdkapital

Das Fremdkapital erhöhte sich im Berichtsjahr von CHF 12'068'824.75 auf CHF 15'126'724.22 wobei die mittel- und langfristigen Schulden auf CHF 3 Mio. verblieben, die kurzfristigen Schulden aber um CHF 1 Mio. zunahmen.

Eigenkapital

Das Eigenkapital nahm um CHF 1'651'716.93 auf CHF 33'309'641.90 zu. Im Berichtsjahr mussten gemäss Art. 84/85 Gemeindeverordnung der Aufwandüberschuss von CHF 785'773.11 dem Eigenkapitalkonto „Finanzpolitische Reserven“ belastet werden.

Unter HRM2 beinhaltet das Eigenkapital die Verpflichtungen gegenüber den Spezialfinanzierungen mit einem Saldo per 31.12.2021 von CHF 3'367'349.30, die Vorfinanzierungen (Grabunterhalt, Liegenschaften Finanzvermögen, Planungsmehrwerte, Werterhalt Wasser und Abwasser) mit einem Saldo von CHF 20'032'163.65, die finanzpolitischen Reserven mit dem Saldo der zusätzlichen Abschreibungen von CHF 6'433'854.97 sowie den Bilanzüberschuss (das frühere Eigenkapital) mit einem Saldo von CHF 3'476'273.98.

1.5 Entwicklung Neubewertungsreserve (Veränderung)

Das Finanzvermögen wurde gemäss Anhang 1 zu Art. 81 Absatz 3 Ziffer 3 der Gemeindeverordnung neu bewertet. Diese Neubewertung ergab im Total keine Veränderung. Die Neubewertungsreserve beträgt per 31.12.2021 deshalb CHF 0.00.

1.6 Aussagen zur Investitionsrechnung

Die Nettoinvestitionen des Gesamthaushaltes fielen statt den geplanten CHF 12'110'000.00 um satte CHF 5'864'436.70 tiefer aus. Dabei waren die Investitionen beim SH Stämpbach und der Erschliessung ZPP XI Kern Boll-Süd deutlich tiefer als budgetiert und werden dadurch das Rechnungsjahr 2022 belasten. Auch im Wasserbau konnten die geplanten CHF 2.75 Mio. nicht umgesetzt werden, weil der Kanton die geplanten Mittel noch nicht freigegeben hatte.

1.6.1 Aktivierungsgrenze

Der Gemeinderat belastet einzelne Investitionen unter CHF 50'000.00 (maximal bis zur Aktivierungsgrenze gemäss Art. 79a GV) der Erfolgsrechnung. Er behält eine konstante Praxis bei.

1.7 Nachkredite

Total:	CHF	7'746'645.00
davon:		
gebunden	CHF	3'341'800.00
GR Kompetenz	CHF	325'188.00
zu beschliessen	CHF	4'079'657.00

1.8 Spezialfinanzierungen (gebührenfinanzierte Bereiche)

(Art. 30 Bst. b FHDV)

SF Wasserversorgung (gesetzliche Spezialfinanzierung)

	<u>Rechnungsjahr 2021</u>	<u>Budget 2021</u>
Erfolg	CHF 248'302.35	CHF 26'740.00
Verwaltungsvermögen per 31.12.2021	CHF 892'334.00	
Bestand Werterhalt per 31.12.2021	CHF 2'982'736.75	
Bestand Rechnungsausgl. per 31.12.2021	CHF 937'055.14	

SF Abwasserentsorgung (gesetzliche Spezialfinanzierung)

	<u>Rechnungsjahr 2021</u>	<u>Budget 2021</u>
Erfolg	CHF 26'611.65	CHF -52'000.00
Verwaltungsvermögen per 31.12.2021	CHF 1'538'065.00	
Bestand Werterhalt per 31.12.2021	CHF 5'849'487.30	
Bestand Rechnungsausgl. per 31.12.2021	CHF 886'930.46	

SF Abfallbeseitigung (gesetzliche Spezialfinanzierung)

	<u>Rechnungsjahr 2021</u>	<u>Budget 2021</u>
Erfolg	CHF 13'996.25	CHF -43'350.00
Verwaltungsvermögen per 31.12.2021	CHF 0.00	
Bestand Werterhalt per 31.12.2021	CHF 0.00	
Bestand Rechnungsausgl. per 31.12.2021	CHF 568'468.86	

SF Feuerwehr (Zweiseitige Spezialfinanzierung mit Gemeindereglement)

	<u>Rechnungsjahr 2021</u>	<u>Budget 2021</u>
Erfolg	CHF 151'134.14	CHF 12'400.00
Verwaltungsvermögen per 31.12.2021	CHF 75'000.00	
Bestand Werterhalt per 31.12.2021	CHF 0.00	
Bestand Rechnungsausgl. per 31.12.2021	CHF 866'894.84	

2 ECKDATEN

2.1 Übersicht

	Rechnung 2021	Budget 2021	Rechnung 2020
Jahresergebnis ER Gesamthaushalt	440'044.39	-56'210.00	207'190.30
Jahresergebnis ER Allgemeiner Haushalt			
Jahresergebnis Spezialfinanzierungen	440'044.39	-56'210.00	207'190.30
Steuerertrag natürliche Personen	13'240'107.30	12'183'800.00	12'630'107.80
Steuerertrag juristische Personen	212'030.55	247'600.00	290'393.10
Liegenschaftssteuer	1'561'977.20	1'530'000.00	1'464'250.55
Nettoinvestitionen	6'245'563.30	11'910'000.00	11'019'239.75
Bestand Finanzvermögen	17'719'223.57		19'020'998.17
Bestand Verwaltungsvermögen Gesamthaushalt	30'717'142.55		24'705'751.55
Bestand Verwaltungsvermögen Allgemeiner Haushalt	24'930'941.45		19'691'117.50
Bestand Verwaltungsvermögen Spezialfinanzierungen	5'786'201.10		5'014'634.05
Fremdkapital	15'126'724.22		12'068'824.75
Eigenkapital	33'309'641.90		31'657'924.97
Reserven	6'433'854.97		7'219'628.08
Bilanzüberschuss /-fehlbetrag	3'476'273.98		3'476'273.98

2.2 Selbstfinanzierung/Finanzierungsausweis

		Rechnung 2021	Budget 2020	Rechnung 2020
90	Ergebnis Gesamthaushalt	440'044.39	-56'210.00	207'190.30
33	Abschreibung Verwaltungsvermögen	234'172.30	376'040.00	206'292.35
35	Einlagen in Fonds und Spezialfinanzierungen	947'665.20	480'000.00	1'386'966.75
45	Entnahmen aus Fonds und Spezialfinanzierungen	-546'166.50	-486'160.00	-440'834.90
364	Wertberichtigung Darlehen Verwaltungsvermögen			
365	Wertberichtigung Beteiligungen Verwaltungsvermögen			
366	Abschreibungen Investitionsbeiträge			
389	Einlagen in das Eigenkapital	1'703'946.95	873'320.00	3'592'111.64
489	Entnahmen aus dem Eigenkapital	-893'773.11	-600.00	-3'570.60
4490	Aufwertung Verwaltungsvermögen			
	Selbstfinanzierung	1'885'889.23	1'186'390.00	4'948'155.54
Nettoinvestitionen				
6900	Investitionsausgaben	6'388'970.45	11'910'000.00	11'277'833.25
5900	Investitionseinnahmen	143'407.15		258'593.50
	Nettoinvestitionen	6'245'563.30	11'910'000.00	11'019'239.75
	Finanzierungsergebnis	-4'359'674.07	-10'723'610.00	-6'071'084.21

2.3.1 Gesamter Haushalt

	Rechnung 2021	Budget 2021	Rechnung 2020	
	Betrieblicher Aufwand			
30	Personalaufwand	3'963'857.45	4'030'350.00	3'956'835.50
31	Sach- und übriger Betriebsaufwand	4'154'251.34	4'193'250.00	4'260'131.83
33	Abschreibungen Verwaltungsvermögen	234'172.30	376'040.00	206'292.35
35	Einlagen Fonds und Spezialfinanzierungen	947'665.20	480'000.00	1'386'966.75
36	Transferaufwand	17'375'173.05	13'250'500.00	12'990'884.15
37	Durchlaufende Beiträge	0.00	0.00	12'000.00
	Betrieblicher Aufwand	26'675'119.34	22'330'140.00	22'813'110.58
	Betrieblicher Ertrag			
40	Fiskalertrag	16'043'768.70	14'648'400.00	15'258'986.45
41	Regalien und Konzessionen	210'119.00	220'000.00	202'867.00
42	Entgelte	4'122'669.30	3'467'120.00	4'652'014.70
43	Verschiedene Erträge	1'601'888.00	0.00	1'758'530.00
45	Entnahmen Fonds u. Spezialfinanzierungen	546'166.50	486'160.00	440'834.90
46	Transferertrag	4'421'734.72	4'101'450.00	3'879'273.79
47	Durchlaufende Beiträge	0.00	0.00	12'000.00
	Betrieblicher Ertrag	26'946'346.22	22'923'130.00	26'204'506.84
	Ergebnis aus betrieblicher Tätigkeit	271'226.88	592'990.00	3'391'396.26
34	Finanzaufwand	73'632.64	149'420.00	129'016.00
44	Finanzertrag	1'052'623.99	372'940.00	533'351.08
	Ergebnis aus Finanzierung	978'991.35	223'520.00	404'335.08
	Operatives Ergebnis	1'250'218.23	816'510.00	3'795'731.34
38	Ausserordentlicher Aufwand	1'703'946.95	873'320.00	3'592'111.64
48	Ausserordentlicher Ertrag	893'773.11	600.00	3'570.60
	Ausserordentliches Ergebnis	-810'173.84	-872'720.00	-3'588'541.04
	Gesamtergebnis Erfolgsrechnung	440'044.39	-56'210.00	207'190.30
	(+ = Ertragsüberschuss / - = Aufwandüberschuss)			

	Rechnung 2021	Budget 2021	Rechnung 2020	
	Betrieblicher Aufwand			
30	Personalaufwand	3'882'875.35	3'905'740.00	3'899'338.05
31	Sach- und übriger Betriebsaufwand	3'286'827.98	3'204'450.00	3'448'996.23
33	Abschreibungen Verwaltungsvermögen	154'768.40	301'360.00	131'187.25
35	Einlagen Fonds und Spezialfinanzierungen	108'000.00	0.00	0.00
36	Transferaufwand	16'055'617.80	11'880'400.00	11'547'035.95
37	Durchlaufende Beiträge	0.00	0.00	12'000.00
	Betrieblicher Aufwand	23'488'089.53	19'291'950.00	19'038'557.48
	Betrieblicher Ertrag			
40	Fiskalertrag	16'043'768.70	14'648'400.00	15'258'986.45
41	Regalien und Konzessionen	210'119.00	220'000.00	202'867.00
42	Entgelte	1'185'543.35	1'058'020.00	1'171'086.90
43	Verschiedene Erträge	1'601'888.00	0.00	1'758'530.00
45	Entnahmen Fonds u. Spezialfinanzierungen	0.00	0.00	0.00
46	Transferertrag	4'296'017.72	4'045'950.00	3'838'073.79
47	Durchlaufende Beiträge	0.00	0.00	12'000.00
	Betrieblicher Ertrag	23'337'336.77	19'972'370.00	22'241'544.14
	Ergebnis aus betrieblicher Tätigkeit	-150'752.76	680'420.00	3'202'986.66
34	Finanzaufwand	73'632.64	149'140.00	129'016.00
44	Finanzertrag	1'034'559.24	341'440.00	514'570.38
	Ergebnis aus Finanzierung	960'926.60	192'300.00	385'554.38
	Operatives Ergebnis	810'173.84	872'720.00	3'588'541.04
38	Ausserordentlicher Aufwand	1'703'946.95	873'320.00	3'592'111.64
48	Ausserordentlicher Ertrag	893'773.11	600.00	3'570.60
	Ausserordentliches Ergebnis	-810'173.84	-872'720.00	-3'588'541.04
	Gesamtergebnis Erfolgsrechnung	0.00	0.00	0.00
	(+ = Ertragsüberschuss / - = Aufwandüberschuss)			

2.3.3 Wasserversorgung

	Rechnung 2021	Budget 2021	Rechnung 2020	
	Betrieblicher Aufwand			
30	Personalaufwand	15'855.15	16'610.00	16'163.80
31	Sach- und übriger Betriebsaufwand	215'556.15	220'130.00	207'448.85
33	Abschreibungen Verwaltungsvermögen	11'802.00	11'520.00	11'802.75
35	Einlagen Fonds und Spezialfinanzierungen	343'379.15	230'000.00	520'438.85
36	Transferaufwand	387'691.25	344'500.00	444'570.10
37	Durchlaufende Beiträge	0.00	0.00	0.00
	Betrieblicher Aufwand	974'283.70	822'760.00	1'200'424.35
	Betrieblicher Ertrag			
40	Fiskalertrag	0.00	0.00	0.00
41	Regalien und Konzessionen	0.00	0.00	0.00
42	Entgelte	927'885.55	684'000.00	1'103'909.80
43	Verschiedene Erträge	0.00	0.00	0.00
45	Entnahmen Fonds u. Spezialfinanzierungen	200'533.30	132'000.00	194'969.20
46	Transferertrag	90'000.00	20'000.00	6'000.00
47	Durchlaufende Beiträge	0.00	0.00	0.00
	Betrieblicher Ertrag	1'218'418.85	836'000.00	1'304'879.00
	Ergebnis aus betrieblicher Tätigkeit	244'135.15	13'240.00	104'454.65
34	Finanzaufwand	0.00	0.00	0.00
44	Finanzertrag	4'167.20	13'500.00	5'412.85
	Ergebnis aus Finanzierung	4'167.20	13'500.00	5'412.85
	Operatives Ergebnis	248'302.35	26'740.00	109'867.50
38	Ausserordentlicher Aufwand	0.00	0.00	0.00
48	Ausserordentlicher Ertrag	0.00	0.00	0.00
	Ausserordentliches Ergebnis	0.00	0.00	0.00
	Gesamtergebnis Erfolgsrechnung	248'302.35	26'740.00	109'867.50
	(+ = Ertragsüberschuss / - = Aufwandüberschuss)			

2.3.4 Abwasserentsorgung

	Rechnung 2021	Budget 2021	Rechnung 2020
	Betrieblicher Aufwand		
30	Personalaufwand	0.00	0.00
31	Sach- und übriger Betriebsaufwand	338'139.65	272'431.45
33	Abschreibungen Verwaltungsvermögen	30'101.90	25'802.35
35	Einlagen Fonds und Spezialfinanzierungen	496'286.05	866'527.90
36	Transferaufwand	594'331.75	630'626.25
37	Durchlaufende Beiträge	0.00	0.00
	Betrieblicher Aufwand	1'458'859.35	1'795'387.95
	Betrieblicher Ertrag		
40	Fiskalertrag	0.00	0.00
41	Regalien und Konzessionen	0.00	0.00
42	Entgelte	1'128'834.60	1'507'313.00
43	Verschiedene Erträge	0.00	0.00
45	Entnahmen Fonds u.Spezialfinanzierungen	345'633.20	245'865.70
46	Transferertrag	0.00	0.00
47	Durchlaufende Beiträge	0.00	0.00
	Betrieblicher Ertrag	1'474'467.80	1'753'178.70
	Ergebnis aus betrieblicher Tätigkeit	15'608.45	-42'209.25
34	Finanzaufwand	0.00	0.00
44	Finanzertrag	11'003.20	10'888.85
	Ergebnis aus Finanzierung	11'003.20	10'888.85
	Operatives Ergebnis	26'611.65	-31'320.40
38	Ausserordentlicher Aufwand	0.00	0.00
48	Ausserordentlicher Ertrag	0.00	0.00
	Ausserordentliches Ergebnis	0.00	0.00
	Gesamtergebnis Erfolgsrechnung	26'611.65	-31'320.40
	(+ = Ertragsüberschuss / - = Aufwandüberschuss)		

	Rechnung 2021	Budget 2021	Rechnung 2020
	Betrieblicher Aufwand		
30	Personalaufwand	0.00	0.00
31	Sach- und übriger Betriebsaufwand	192'262.30	192'581.00
33	Abschreibungen Verwaltungsvermögen	0.00	0.00
35	Einlagen Fonds und Spezialfinanzierungen	0.00	0.00
36	Transferaufwand	302'340.80	332'576.40
37	Durchlaufende Beiträge	0.00	0.00
	Betrieblicher Aufwand	494'603.10	525'157.40
	Betrieblicher Ertrag		
40	Fiskalertrag	0.00	0.00
41	Regalien und Konzessionen	0.00	0.00
42	Entgelte	507'213.15	537'927.20
43	Verschiedene Erträge	0.00	0.00
45	Entnahmen Fonds u. Spezialfinanzierungen	0.00	0.00
46	Transferertrag	0.00	0.00
47	Durchlaufende Beiträge	0.00	0.00
	Betrieblicher Ertrag	507'213.15	537'927.20
	Ergebnis aus betrieblicher Tätigkeit	12'610.05	12'769.80
34	Finanzaufwand	0.00	0.00
44	Finanzertrag	1'386.20	1'350.90
	Ergebnis aus Finanzierung	1'386.20	1'350.90
	Operatives Ergebnis	13'996.25	14'120.70
38	Ausserordentlicher Aufwand	0.00	0.00
48	Ausserordentlicher Ertrag	0.00	0.00
	Ausserordentliches Ergebnis	0.00	0.00
	Gesamtergebnis Erfolgsrechnung	13'996.25	14'120.70
	(+ = Ertragsüberschuss / - = Aufwandüberschuss)		

2.3.6 Feuerwehr

	Rechnung 2021	Budget 2021	Rechnung 2020	
	Betrieblicher Aufwand			
30	Personalaufwand	65'126.95	108'000.00	41'333.65
31	Sach- und übriger Betriebsaufwand	121'465.26	174'470.00	138'674.30
33	Abschreibungen Verwaltungsvermögen	37'500.00	37'500.00	37'500.00
35	Einlagen Fonds und Spezialfinanzierungen	0.00	0.00	0.00
36	Transferaufwand	35'191.45	54'600.00	36'075.45
37	Durchlaufende Beiträge	0.00	0.00	0.00
	Betrieblicher Aufwand	259'283.66	374'570.00	253'583.40
	Betrieblicher Ertrag			
40	Fiskalertrag	0.00	0.00	0.00
41	Regalien und Konzessionen	0.00	0.00	0.00
42	Entgelte	373'192.65	350'000.00	331'777.80
43	Verschiedene Erträge	0.00	0.00	0.00
45	Entnahmen Fonds u. Spezialfinanzierungen	0.00	0.00	0.00
46	Transferertrag	35'717.00	35'500.00	35'200.00
47	Durchlaufende Beiträge	0.00	0.00	0.00
	Betrieblicher Ertrag	408'909.65	385'500.00	366'977.80
	Ergebnis aus betrieblicher Tätigkeit	149'625.99	10'930.00	113'394.40
34	Finanzaufwand	0.00	280.00	0.00
44	Finanzertrag	1'508.15	1'750.00	1'128.10
	Ergebnis aus Finanzierung	1'508.15	1'470.00	1'128.10
	Operatives Ergebnis	151'134.14	12'400.00	114'522.50
38	Ausserordentlicher Aufwand	0.00	0.00	0.00
48	Ausserordentlicher Ertrag	0.00	0.00	0.00
	Ausserordentliches Ergebnis	0.00	0.00	0.00
	Gesamtergebnis Erfolgsrechnung	151'134.14	12'400.00	114'522.50
	(+ = Ertragsüberschuss / - = Aufwandüberschuss)			

		1.1.2021	Zuwachs	Abgang	31.12.2021
1	Aktiven	43'726'749.72	118'463'480.87	113'753'864.47	48'436'366.12
10	Finanzvermögen	19'020'998.17	111'273'172.57	112'574'947.17	17'719'223.57
100	Flüssige Mittel u. kurzfrist. Geldanlagen	6'323'022.50	47'987'261.79	48'022'102.97	6'288'181.32
101	Forderungen	7'923'948.27	63'278'817.78	63'964'112.80	7'238'653.25
104	Aktive Rechnungsabgrenzungen	11'551.40	4'373.00	11'551.40	4'373.00
107	Finanzanlagen	47'312.00	2'720.00		50'032.00
108	Sachanlagen FV	4'715'164.00		577'180.00	4'137'984.00
14	Verwaltungsvermögen	24'705'751.55	7'190'308.30	1'178'917.30	30'717'142.55
140	Sachanlagen VV	23'370'990.20	6'968'096.50	960'050.70	29'379'036.00
142	Immaterielle Anlagen	339'758.35	222'211.80	218'866.60	343'103.55
144	Darlehen	395'000.00			395'000.00
145	Beteiligungen, Grundkapitalien	600'003.00			600'003.00
2	Passiven	43'726'749.72	39'322'211.50	34'612'595.10	48'436'366.12
20	Fremdkapital	12'068'824.75	36'230'554.96	33'172'655.49	15'126'724.22
200	Laufende Verbindlichkeiten	4'266'179.74	25'532'217.61	27'714'561.74	2'083'835.61
201	Kurzfristige Finanzverbindlichkeiten	3'000'000.00	6'000'000.00	5'000'000.00	4'000'000.00
204	Passive Rechnungsabgrenzungen	424'765.50	4'490'283.20	424'765.50	4'490'283.20
205	Kurzfristige Rückstellungen	1'303'800.00	151'700.00		1'455'500.00
206	Langfristige Finanzverbindlichkeiten	3'000'000.00			3'000'000.00
209	Verbindlichk.ggü.SF u.Fonds im FK	74'079.51	56'354.15	33'328.25	97'105.41
29	Eigenkapital	31'657'924.97	3'091'656.54	1'439'939.61	33'309'641.90
290	Verpfl.(+),Vorschüsse(-)ggü.Spezialfin.	2'819'304.91	548'044.39		3'367'349.30
293	Vorfinanzierungen	18'142'718.00	2'543'612.15	654'166.50	20'032'163.65
294	Reserven	7'219'628.08		785'773.11	6'433'854.97
299	Bilanzüberschuss /-fehlbetrag	3'476'273.98			3'476'273.98

4 Funktionen

4.1 Erfolgsrechnung

		Rechnung 2021		Budget 2021		Rechnung 2020	
		Aufwand	Ertrag	Aufwand	Ertrag	Aufwand	Ertrag
	ERFOLGSRECHNUNG	29'158'582.32	29'158'582.32	23'629'130.00	23'629'130.00	27'078'773.92	27'078'773.92
00	Allgemeine Verwaltung Nettoaufwand	2'291'527.38	260'633.94 2'030'893.44	2'334'000.00	198'640.00 2'135'360.00	2'528'081.09	305'911.20 2'222'169.89
1	Öffentliche Ordnung und Sicherheit, Verteidigung Nettoaufwand	1'121'173.35	1'013'770.10 107'403.25	1'102'360.00	1'021'700.00 80'660.00	1'038'935.35	970'447.60 68'487.75
2	Bildung Nettoaufwand	4'063'177.22	523'396.85 3'539'780.37	4'109'300.00	370'300.00 3'739'000.00	3'935'425.35	404'567.15 3'530'858.20
3	Kultur, Sport und Freizeit, Kirche Nettoaufwand	193'404.85	1'211.40 192'193.45	214'310.00	1'800.00 212'510.00	241'846.50	1'327.55 240'518.95
4	Gesundheit Nettoaufwand	85'515.30	85'515.30	51'060.00	100.00 50'960.00	77'688.90	77'688.90
5	Soziale Sicherheit Nettoaufwand	12'126'362.93	3'587'181.68 8'539'181.25	7'927'260.00	3'412'900.00 4'514'360.00	7'579'239.17	3'263'168.94 4'316'070.23
6	Verkehr und Nachrichtenübermittlung Nettoaufwand	2'489'356.40	412'786.15 2'076'570.25	2'537'750.00	414'670.00 2'123'080.00	2'440'994.65	446'399.80 1'994'594.85
7	Umweltschutz und Raumordnung Nettoaufwand	5'300'598.75	5'047'681.60 252'917.15	3'066'860.00	2'756'860.00 310'000.00	5'825'016.20	5'471'477.75 353'538.45
8	Volkswirtschaft Nettoertrag	78'713.60 131'405.40	210'119.00	77'690.00 143'310.00	221'000.00	110'605.75 97'421.25	208'027.00
9	Finanzen und Steuern Nettoertrag	1'408'752.54 16'693'049.06	18'101'801.60	2'208'540.00 13'022'620.00	15'231'160.00	3'300'940.96 12'706'505.97	16'007'446.93

0 Allgemeine Verwaltung

	Jahresrechnung 2021		Budget 2021		Jahresrechnung 2020	
	Aufwand	Ertrag	Aufwand	Ertrag	Aufwand	Ertrag
Nettoergebnis	2'291'527.38	260'633.94 2'030'893.44	2'334'000.00	198'640.00 2'135'360.00	2'528'081.09	305'911.20 2'222'169.89

Der Nettoaufwand der Funktion Allg. Verwaltung liegt um 4.89 % oder CHF 104'467.00 unter dem budgetierten und 8.61% oder CHF 191'276.00 über dem Vorjahreswert. Ursachen für die wesentlichen Abweichungen zum Budget:

0120 Übriger Betriebsaufwand, tieferer Aufwand, CHF 8'936.00
 0220 Honorare externe Berater, tieferer Aufwand, 16'006.00
 0291 Interne Verrechnungen, höherer Ertrag, CHF 39'879.00

1 Öffentliche Ordnung und Sicherheit, Verteidigung

	Jahresrechnung 2021		Budget 2021		Jahresrechnung 2020	
	Aufwand	Ertrag	Aufwand	Ertrag	Aufwand	Ertrag
Nettoergebnis	1'121'173.35	1'013'770.10 107'403.25	1'102'360.00	1'021'700.00 80'660.00	1'038'935.35	970'447.60 68'487.75

Der Nettoaufwand der Funktion Öffentliche Sicherheit liegt CHF 26'743.00 über dem budgetierten Aufwand und CHF 38'915.00 über dem Vorjahreswert. Ursachen für die wesentlichen Abweichungen zum Budget:

1400 Dienstleistungen Dritter (Baupolizei): höherer Aufwand, CHF 35'175.00

2 Bildung

	Jahresrechnung 2021		Budget 2021		Jahresrechnung 2020	
	Aufwand	Ertrag	Aufwand	Ertrag	Aufwand	Ertrag
Nettoergebnis	4'063'177.22	523'396.85 3'539'780.37	4'109'300.00	370'300.00 3'739'000.00	3'935'425.35	404'567.15 3'530'858.20

Der Nettoaufwand der Funktion Bildung liegt 5.33% oder CHF 199'219.00 unter dem budgetierten und 0.25 % oder CHF 8'922.00 über dem Vorjahreswert. Ursachen für die wesentlichen Abweichungen zum Budget:

2120 Entschädigungen von Kanton/von Gemeinden, höhere Beiträge, CHF 50'949.00
 2130 Entschädigungen an Kanton/an andere Gemeinden, höherer Aufwand, CHF 89'185.00
 2140 Musikschule, tiefere Beiträge, CHF 34'042.00
 2171, 2172, 2175 Unterhalt Gebäude, tiefere Unterhaltskosten, CHF 63'468.00
 2180 Tagesbetreuung, höherer Nettoertrag, CHF 23'308.00

3 Kultur, Sport, Freizeit, Kirche

	Jahresrechnung 2021		Budget 2021		Jahresrechnung 2020	
	Aufwand	Ertrag	Aufwand	Ertrag	Aufwand	Ertrag
Nettoergebnis	193'404.85	1'211.40 192'193.45	214'310.00	1'800.00 212'510.00	241'846.50	1'327.55 240'518.95

Der Nettoaufwand der Funktion Kultur, Sport, Freizeit, Kirche liegt 9.56% oder CHF 20'316.00 unter dem budgetierten und 20.09% oder CHF 48'325.00 unter dem Vorjahreswert. Ursachen für die wesentlichen Abweichungen zum Budget:

3320 Massenmedien: Aufwandüberschuss Anzeiger, tiefere Nachforderungen CHF 22'562.00

4 Gesundheit

	Jahresrechnung 2021		Budget 2021		Jahresrechnung 2020	
	Aufwand	Ertrag	Aufwand	Ertrag	Aufwand	Ertrag
Nettoergebnis	85'515.30	0.00 85'515.30	51'060.00	100.00 50'960.00	77'688.90	0.00 77'688.90

Der Nettoaufwand der Funktion Gesundheit liegt CHF 34'555.00 über dem budgetierten und CHF 7'826.00 über dem Vorjahreswert. Ursache für die wesentlichen Abweichungen zum Budget:

4320 Corona Massnahmen Verwaltung und Schulliegenschaften, CHF 40'619.00

5 Soziale Sicherheit

	Jahresrechnung 2021		Budget 2021		Jahresrechnung 2020	
	Aufwand	Ertrag	Aufwand	Ertrag	Aufwand	Ertrag
Nettoergebnis	12'126'362.93	3'587'181.68 8'539'181.25	7'927'260.00	3'412'900.00 4'514'360.00	7'579'239.17	3'263'168.94 4'316'070.23

Der Nettoaufwand der Funktion Soziale Sicherheit liegt 89.2% oder CHF 4'024'821.00 über dem budgetierten und 97.85% oder CHF 4'223'111.00 über dem Vorjahreswert. Ursachen für die wesentlichen Abweichungen zum Budget:

5320 einmalige periodengerechte Abgrenzung der Sozialversicherungen, Mehraufwand CHF 1'351'402.00

5799 einmalige periodengerechte Abgrenzung des Lastenausgleichs Sozialhilfe, Mehraufwand CHF 2'728'255.00

6 Verkehr

	Jahresrechnung 2021		Budget 2021		Jahresrechnung 2020	
	Aufwand	Ertrag	Aufwand	Ertrag	Aufwand	Ertrag
Nettoergebnis	2'489'356.40	412'786.15 2'076'570.25	2'537'750.00	414'670.00 2'123'080.00	2'440'994.65	446'399.80 1'994'594.85

Der Nettoaufwand der Funktion Verkehr liegt 2.19% oder CHF 46'509.00 unter dem budgetierten und 4.11% oder CHF 81'975.00 über dem Vorjahreswert. Ursachen für die wesentlichen Abweichungen zum Budget:

6150 Gemeindestrassen: Mehrertrag Benützungsgebühren, CHF 18'149.00

6290 Öffentlicher Verkehr, Minderertrag Verkäufe Tageskarten SBB, CHF 25'299.00

6291 Gemeindeanteil öffentlicher Verkehr, Minderaufwand, CHF 52'474.00

7 Umweltschutz und Raumordnung

	Jahresrechnung 2021		Budget 2021		Jahresrechnung 2020	
	Aufwand	Ertrag	Aufwand	Ertrag	Aufwand	Ertrag
Nettoergebnis	5'300'598.75	5'047'681.60 252'917.15	3'066'860.00	2'756'860.00 310'000.00	5'825'016.20	5'471'477.75 353'538.45

Der Nettoaufwand der Funktion Umweltschutz und Raumordnung liegt 18.41% oder CHF 57'083.00 unter dem budgetierten und 28.46% oder CHF 100'621.00 unter dem Vorjahreswert. Ursachen für die wesentlichen Abweichungen zum Budget:

7410 Gewässerverbauungen, Unterhalt Wasserbau, Mehraufwand, CHF 30'494.00

7410 Gewässerverbauungen: Beiträge von Kanton, Mehrertrag CHF 50'677.00

7900 Raumordnung; Mehrertrag und Mehraufwand von CHF 1.62 Mio. aufgrund von eingegangenen Planungsmehrwerten

8 Volkswirtschaft

	Jahresrechnung 2021		Budget 2021		Jahresrechnung 2020	
	Aufwand	Ertrag	Aufwand	Ertrag	Aufwand	Ertrag
Nettoergebnis	78'713.60 131'405.40	210'119.00	77'690.00 143'310.00	221'000.00	110'605.75 97'421.25	208'027.00

Der Nettoertrag der Funktion Volkswirtschaft liegt CHF 11'904.00 unter dem budgetierten und CHF 33'984.00 unter dem Vorjahreswert. Ursachen für die wesentlichen Abweichungen zum Budget:

8710 Konzession BKW: Entschädigung tiefer, CHF 9'881.00

9 Finanzen und Steuern

	Jahresrechnung 2021		Budget 2021		Jahresrechnung 2020	
	Aufwand	Ertrag	Aufwand	Ertrag	Aufwand	Ertrag
Nettoergebnis	1'408'752.54 16'693'049.06	18'101'801.60	2'208'540.00 13'022'620.00	15'231'160.00	3'300'940.96 12'706'505.97	16'007'446.93

Der Nettoertrag der Funktion Finanzen und Steuern liegt 28.19% oder CHF 3'670'429.00 über dem budgetierten und 31.37% oder CHF 3'986'543.00 über dem Vorjahreswert. Ursachen für die wesentlichen Abweichungen zum Budget:

9100 Allgemeine Gemeindesteuern, Mehrertrag von CHF 1'010'497.00

9101 Sondersteuern, Mehrertrag von CHF 388'611.00

9630 Liegenschaften des Finanzvermögens, Mehrertrag von CHF 729'899.00

9900 Entnahme des Aufwandüberschusses aus finanzpolitischen Reserven, CHF 785'773.00 statt Einlage von CHF 835'520.00

		Rechnung 2021		Budget 2021		Rechnung 2020	
		Ausgaben	Einnahmen	Ausgaben	Einnahmen	Ausgaben	Einnahmen
	INVESTITIONSRECHNUNG	6'532'377.60	6'532'377.60	12'110'000.00		11'536'426.75	11'536'426.75
	Nettoausgaben				12'110'000.00		
1	Öffentliche Ordnung und Sicherheit, Verteidigung					70'645.05	
	Nettoausgaben						70'645.05
2	Bildung	5'484'583.90		6'850'000.00		6'568'704.10	180'000.00
	Nettoausgaben		5'484'583.90		6'850'000.00		6'388'704.10
6	Verkehr und Nachrichtenübermittlung	33'656.05		1'015'000.00		2'828'127.30	26'250.00
	Nettoausgaben		33'656.05		1'015'000.00		2'801'877.30
7	Umweltschutz und Raumordnung	870'730.50	143'407.15	4'245'000.00		1'810'356.80	52'343.50
	Nettoausgaben		727'323.35		4'245'000.00		1'758'013.30
9	Finanzen und Steuern	143'407.15	6'388'970.45			258'593.50	11'277'833.25
	Nettoeinnahmen	6'245'563.30				11'019'239.75	

5 SACHGRUPPEN

5.1 Erfolgsrechnung

		Rechnung 2021		Budget 2021		Rechnung 2020	
		Aufwand	Ertrag	Aufwand	Ertrag	Aufwand	Ertrag
	Erfolgsrechnung	29'158'582.32	29'158'582.32	23'629'130.00	23'629'130.00	27'078'773.92	27'078'773.92
3	Aufwand	28'718'537.93		23'589'990.00		26'840'263.22	
30	Personalaufwand	3'963'857.45		4'030'350.00		3'956'835.50	
31	Sach- und übriger Betriebsaufwand	4'154'251.34		4'193'250.00		4'260'131.83	
33	Abschreibungen Verwaltungsvermögen	234'172.30		376'040.00		206'292.35	
34	Finanzaufwand	73'632.64		149'420.00		129'016.00	
35	Einlagen in Fonds und Spezialfinanzierungen	947'665.20		480'000.00		1'386'966.75	
36	Transferaufwand	17'375'173.05		13'250'500.00		12'990'884.15	
37	Durchlaufende Beiträge					12'000.00	
38	Ausserordentlicher Aufwand	1'703'946.95		873'320.00		3'592'111.64	
39	Interne Verrechnungen	265'839.00		237'110.00		306'025.00	
4	Ertrag		29'158'582.32		23'533'780.00		27'047'453.52
40	Fiskalertrag		16'043'768.70		14'648'400.00		15'258'986.45
41	Regalien und Konzessionen		210'119.00		220'000.00		202'867.00
42	Entgelte		4'122'669.30		3'467'120.00		4'652'014.70
43	Verschiedene Erträge		1'601'888.00				1'758'530.00
44	Finanzertrag		1'052'623.99		372'940.00		533'351.08
45	Entnahmen Fonds u. Spezialfinanzierungen		546'166.50		486'160.00		440'834.90
46	Transferertrag		4'421'734.72		4'101'450.00		3'879'273.79
47	Durchlaufende Beiträge						12'000.00
48	Ausserordentlicher Ertrag		893'773.11		600.00		3'570.60
49	Interne Verrechnungen		265'839.00		237'110.00		306'025.00
9	Abschlusskonten	440'044.39		39'140.00	95'350.00	238'510.70	31'320.40
90	Abschluss Erfolgsrechnung	440'044.39		39'140.00	95'350.00	238'510.70	31'320.40

		Rechnung 2021		Budget 2021		Rechnung 2020	
		Ausgaben	Einnahmen	Ausgaben	Einnahmen	Ausgaben	Einnahmen
	Investitionsrechnung	6'532'377.60	6'532'377.60	12'110'000.00		11'536'426.75	11'536'426.75
5	Investitionsausgaben	6'532'377.60		12'110'000.00		11'536'426.75	
50	Sachanlagen	6'049'282.85		11'900'000.00		10'776'978.85	
52	Immaterielle Anlagen	339'687.60		210'000.00		430'209.35	
56	Eigene Investitionsbeiträge					70'645.05	
59	Übertrag an Bilanz	143'407.15				258'593.50	
6	Investitionseinnahmen		6'532'377.60				11'536'426.75
63	Investitionsbeiträge f.eigene Rechnung		143'407.15				258'593.50
69	Übertrag an Bilanz		6'388'970.45				11'277'833.25
	Nettoinvestitionen	6'245'563.30				11'019'239.75	

Geldflussrechnung

Gesamthaushalt

Vechigen

Bezeichnung	CHF 2021	CHF 2020
Geldfluss aus betrieblicher Tätigkeit		
Ertragsüberschuss / (-) Aufwandüberschuss	440'044.39	207'190.30
Abschreibungen Verwaltungsvermögen	234'172.30	206'292.35
Abschreibungen Investitionsbeiträge	0.00	0.00
Einlagen in das Eigenkapital	1'703'946.95	3'592'111.64
(-) Entnahmen aus dem Eigenkapital	-893'773.11	-3'570.60
Verluste aus Verkauf Finanzanlagen FV und Übertragung Finanzanlagen FV ins VV /		
(-) Gewinne aus Verkauf Finanzanlagen FV	0.00	0.00
Verluste aus Verkauf Sachanlagen FV und Übertragung Sachanlagen FV ins VV /		
(-) Gewinne aus Verkauf Sachanlagen FV	0.00	0.00
(-) Wertberichtigungen Anlagen FV / Wertberichtigungen Anlagen FV	-2'720.00	-131'853.00
Wertberichtigungen Darlehen/Beteiligungen VV	0.00	0.00
(-) Aufwertung VV	0.00	0.00
Abnahme/(-) Zunahme Forderungen	687'464.48	-982'961.63
Abnahme/(-) Zunahme Vorräte	0.00	0.00
Abnahme/(-) Zunahme aktive Rechnungsabgrenzungen	7'178.40	81'514.75
(-) Abnahme/Zunahme Laufende Verbindlichkeiten	-2'182'344.13	-262'396.33
Zunahme/(-) Abnahme kurzfr. Rückstellungen	151'700.00	185'500.00
Zunahme/(-) Abnahme passive Rechnungsabgrenzungen	4'065'517.70	276'060.55
(-) Abnahme/Zunahme langfr. Rückstellungen	0.00	0.00
Zunahme/(-) Abnahme Spezialfinanzierungen im EK und Vorfinanzierungen	401'498.70	946'131.85
Geldfluss aus betrieblicher Tätigkeit	4'612'685.68	4'114'019.88
Geldfluss aus Investitionstätigkeit		
Zahlungen für Nettoinv. Sachanlagen + Immat. Anlagen+ Investitionsbeiträge VV	-6'245'563.30	-11'019'239.75
(-) Auszahlungen für Darlehen/Beteiligungen VV	0.00	0.00
Einzahlung für Darlehen/Beteiligungen VV	0.00	0.00
(-) Kauf Sachanlagen FV	0.00	0.00

Geldflussrechnung

Gesamthaushalt

Vechigen

Bezeichnung	CHF	CHF
	2021	2020
Verkauf Sachanlagen FV	577'180.00	0.00
(-) Investitionen Sachanlagen FV	0.00	0.00
(-) Kauf kurzfristige Finanzanlagen FV	0.00	0.00
Verkauf kurzfristige Finanzanlagen FV	0.00	0.00
(-) Kauf langfristige Finanzanlagen FV	0.00	0.00
Verkauf langfristige Finanzanlagen FV	0.00	0.00
Geldfluss aus Investitionstätigkeit	-5'668'383.30	-11'019'239.75
Geldfluss aus Finanzierungstätigkeit		
(-) Abnahme/ Zunahme Kontokorrente mit Dritten	-2'169.46	-9'682.93
Aufnahme kurzfristige Finanzverbindlichkeiten	6'000'000.00	6'000'000.00
(-) Rückzahlung kurzfristige Finanzverbindlichkeiten	-5'000'000.00	-3'000'000.00
Aufnahme langfristige Finanzverbindlichkeiten	0.00	0.00
(-) Rückzahlung langfristige Finanzverbindlichkeiten	0.00	0.00
Zunahme/(-) Abnahme Stiftungen, Legate, Zuwendungen im FK sowie Fonds im FK	23'025.90	-31'707.85
Geldfluss aus Finanzierungstätigkeit	1'020'856.44	2'958'609.22
Total Geldfluss	-34'841.18	-3'946'610.65
Bestand Flüssige Mittel und kurzfristige Geldanlagen 1.1.	6'323'022.50	10'269'633.15
Bestand Flüssige Mittel und kurzfristige Geldanlagen 31.12.	6'288'181.32	6'323'022.50
<i>Kontrollrechnung: Differenz</i>	<i>0.00</i>	<i>0.00</i>

7.1 Gesamthaushalt (konsolidierte Rechnung)

Kennzahl	Abkz.	Rechnung 2021	5-Jahres		Richtwerte	Interpretation
			Durchschnitt			
Nettoverschuldungsquotient	NVQ	-18.95	-81.80		<100 gut 100-150 genügend >150 schlecht	Nettoschulden in % des Fiskalertrages. Diese Kennzahl gibt an, wie viele Jahrstranchen erforderlich sind, um die Nettoschulden abzutragen. Aktuell ist aber das Vermögen grösser als die Schulden. Mit einem NVQ von -18.95% ist die aktuelle Situation immer noch gut.
Selbstfinanzierungsgrad	SFG	30.20	58.20		>100 ideal 80-100 gut bis vertretbar 50-80 problematisch <50 ungenügend	Selbstfinanzierung in % der Nettoinvestitionen. Der SFG gibt Antwort auf die Frage, wie weit die Investitionen aus selbst erarbeiteten Mitteln bezahlt werden können. Der SFG von 30.2% für 2021 ist aufgrund der grossen Investitionen normal.
Zinsbelastungsanteil	ZBA	-0.21	0.01		0-4 gut 4-9 genügend >9 schlecht	Nettozinsen in % des laufenden Ertrages. Der ZBA gibt Antwort auf die Frage, wie stark der laufende Ertrag durch den Nettozinsaufwand belastet ist. Je tiefer der Wert, desto grösser der Handlungsspielraum. Der ZBA mit aktuell -0.21% ist weiterhin sehr gut.
Bruttoverschuldungsanteil	BVA	32.40	28.80		<50 sehr gut 50-100 gut 100-150 mittel 150-200 schlecht	Bruttoverschuldung in % des laufenden Ertrages. Der BVA gibt Antwort auf die Frage, zu welchem Anteil die Ertragsseite beansprucht würde, wenn die Bruttoschulden auf einmal abbezahlt werden müssten. Beim BVA ist die aktuelle Situation sehr gut.
Investitionsanteil	INA	20.00	21.60		>30 sehr stark 20-30 stark 10-20 mittel <10 schwach	Bruttoinvestitionen in % der Gesamtausgaben. Der INA informiert über das Mass der Investitionstätigkeit einer Gemeinde. Der INA zeigt, wie bereits im Jahr 2020, dass im Jahr 2021 wiederum stark investiert wurde.
Kapitaldienstanteil	KDA	0.63	0.74		<5 geringe Belastung 5-15 tragbare Belastung >15 hohe Belastung	Kapitaldienst in % des laufenden Ertrages. Der KDA gibt Antwort auf die Frage, wie stark der laufende Ertrag durch den Kapitaldienst (Zinsen + Abschreibungen) belastet ist. Die Zahl ist so tief, weil noch praktisch keine Abschreibungen getätigt werden mussten.
Nettoschuld in CHF pro Einwohner	N/EW	-480.00	-1'968.00		<0 Nettovermögen 0-1000 geringe Verschuldung 1001-2500 mittlere Verschuldung 2501-5000 hohe Verschuldung	Die Nettoschuld pro Einwohner wird als Gradmesser für die Verschuldung verwendet. Ein negativer Wert entspricht einem Nettovermögen pro Einwohner. Die aktuelle Lage ist momentan noch immer sehr gut.
Selbstfinanzierungsanteil	SFA	6.74	13.35		>20 gut 10-20 mittel <10 schwach	Selbstfinanzierung in % des laufenden Ertrages. Der SFA gibt Auskunft über die finanzielle Leistungsfähigkeit einer Gemeinde. Je höher der Wert, desto grösser ist der Spielraum für Schuldenabbau oder der Finanzierung von Investitionen. Der aktuelle Wert ist relativ schwach.
Nettozinsbelastungsanteil	NZB	-5.43	-1.94		<0 sehr gut 0-3 gut 3-6 genügend >6 schlecht	Diese Kennzahl gibt an, welcher Anteil des Steuerertrages der Gemeinde für die Verzinsung der Schulden aufgewendet werden muss. Ein hoher NZB weist auf eine hohe Verschuldung hin. Der aktuelle Wert ist sehr gut.
Massgeb. EK pro Einwohner	MEK/EW	3'794.7	3018.0			Diese Kennzahl ist eine Vergleichsgrösse und wird im Zusammenhang mit den Finanzausgleich verwendet.

7.2 Allgemeiner Haushalt

		Rechnung 2021	Durchschnitt	Richtwerte	
Selbstfinanzierungsgrad	SFG	21.07	46.30	>100 ideal 80-100 gut bis vertretbar 50-80 problematisch <50 ungenügend	Selbstfinanzierung in % der Nettoinvestitionen. Der SFG gibt Antwort auf die Frage, wie weit die Investitionen aus selbst erarbeiteten Mitteln bezahlt werden können. Der SFG für 21.07% ist aufgrund der hohen Investitionstätigkeit ausreichend.
Bilanzüberschussquotient	BÜQ	25.41	26.88	>15 über 10'000 EW >30 2'000-10'000 EW >60 unter 2'000 EW	Der BÜQ wird im Verhältnis zum Steuerertrag +/- Finanzausgleich definiert. Eine gesunde Eigenkapitalbasis ist notwendig, um eine gute Eigenfinanzierung sicherzustellen. Der BÜQ von 25.41% ist ausreichend.

7.3 Spezialfinanzierung Wasserversorgung

Selbstfinanzierungsgrad	SFG	86.90	36.70	>100 ideal 80-100 gut bis vertretbar 50-80 problematisch <50 ungenügend	Selbstfinanzierung in % der Nettoinvestitionen. Der SFG gibt Antwort auf die Frage, wie weit die Investitionen aus selbst erarbeiteten Mitteln bezahlt werden können. Aufgrund des noch grossen Eigenkapitals ist der SFG verkraftbar.
Kostendeckungsgrad	KDG	125.49	107.60	>100 ideal <100	Der KDG misst das Verhältnis vom Ertrag zum Aufwand, da sowohl für Wasser, Abwasser, Abfall etc. die Gebühren kostendeckend anzusetzen sind. Ist der KDG grösser als 100%, so wurde ein Gewinn erwirtschaftet, ist er kleiner als 100%, ist ein Verlust entstanden. Mit einem KDG von 125% wird der Rechnungsausgleich entlastet.
Werterhaltungsquote	WEQ	15.01	13.07		Diese Kennzahl gibt das Verhältnis von Werterhalt zu Wiederbeschaffungswerten bei Wasser und Abwasser an, da die Gesetzgebung die Möglichkeit vorsieht, die Einlagen in den Werterhalt zu reduzieren bzw. ganz auszusetzen, sobald der Bestand Werterhalt 25% der Wiederbeschaffungswerte erreicht oder überschritten hat. Die WEQ von 15.01% ist recht gut.

7.4 Spezialfinanzierung Abwasserentsorgung

Selbstfinanzierungsgrad	SFG	55.10	55.50	>100 ideal 80-100 gut bis vertretbar 50-80 problematisch <50 ungenügend	Selbstfinanzierung in % der Nettoinvestitionen. Der SFG gibt Antwort auf die Frage, wie weit die Investitionen aus selbst erarbeiteten Mitteln bezahlt werden können. Ein SFG von 55.1% ist relativ tief.
Kostendeckungsgrad	KDG	101.80	101.20	>100 ideal <100	Der KDG misst das Verhältnis vom Ertrag zum Aufwand, da sowohl für Wasser, Abwasser, Abfall etc. die Gebühren kostendeckend anzusetzen sind. Ist der KDG grösser als 100%, so wurde ein Gewinn erwirtschaftet, ist er kleiner als 100%, ist ein Verlust entstanden. Ein KDG von 101.8% zeigt auf, dass ein minimaler Gewinn erzielt wurde.
Werterhaltungsquote	WEQ	20.18	18.10		Diese Kennzahl gibt das Verhältnis von Werterhalt zu Wiederbeschaffungswerten bei Wasser und Abwasser an, da die Gesetzgebung die Möglichkeit vorsieht, die Einlagen in den Werterhalt zu reduzieren bzw. ganz auszusetzen, sobald der Bestand Werterhalt 25% der Wiederbeschaffungswerte erreicht oder überschritten hat. Die WEQ ist recht gut

7.5 Spezialfinanzierung Abfall

	Rechnung 2021	Durchschnitt	Richtwerte	
Selbstfinanzierungsgrad	SFG	n/a	n/a	>100 ideal 80-100 gut bis vertretbar 50-80 problematisch <50 ungenügend
Selbstfinanzierung in % der Nettoinvestitionen. Der SFG gibt Antwort auf die Frage, wie weit die Investitionen aus selbst erarbeiteten Mitteln bezahlt werden können. In der SF Abfall wurden keine Investitionen getätigt.				
Kostendeckungsgrad	KDG	102.80	101.20	>100 ideal <100
Der KDG misst das Verhältnis vom Ertrag zum Aufwand, da sowohl für Wasser, Abwasser, Abfall etc. die Gebühren kostendeckend anzusetzen sind. Ist der KDG grösser als 100%, so wurde ein Gewinn erwirtschaftet, ist er kleiner als 100%, ist ein Verlust entstanden. Mit einem KDG von 102.8% wurde ein Gewinn erwirtschaftet.				

7.6. Spezialfinanzierung Feuerwehr

Selbstfinanzierungsgrad	SFG	n/a	n/a	>100 ideal 80-100 gut bis vertretbar 50-80 problematisch <50 ungenügend
Selbstfinanzierung in % der Nettoinvestitionen. Der SFG gibt Antwort auf die Frage, wie weit die Investitionen aus selbst erarbeiteten Mitteln bezahlt werden können. In der SF Feuerwehr wurden keine Investitionen getätigt.				
Kostendeckungsgrad	KDG	158.30	142.90	>100 ideal <100
Der KDG misst das Verhältnis vom Ertrag zum Aufwand, da sowohl für Wasser, Abwasser, Abfall etc. die Gebühren kostendeckend anzusetzen sind. Ist der KDG grösser als 100%, so wurde ein Gewinn erwirtschaftet, ist er kleiner als 100%, ist ein Verlust entstanden. Ein KDG von 158.3% zeigt auf, dass die SF Feuerwehr weiterhin sehr gut finanziert ist.				

8 ANTRAG DER EXEKUTIVE

GENEHMIGUNG:

Gemäss Art. 71 GV (170.111) verabschiedet der Gemeinderat die Jahresrechnung 2021 der Einwohnergemeinde Vechigen:

ERFOLGSRECHNUNG	Aufwand Gesamthaushalt	CHF	28'452'698.93
	Ertrag Gesamthaushalt	CHF	28'892'743.32
	Ertragsüberschuss	CHF	440'044.39
davon			
	Aufwand Allgemeiner Haushalt	CHF	25'265'669.12
	Ertrag Allgemeiner Haushalt	CHF	25'265'669.12
	Ertragsüberschuss	CHF	0.00
	Aufwand Wasserversorgung	CHF	974'283.70
	Ertrag Wasserversorgung	CHF	1'222'586.05
	Ertragsüberschuss	CHF	248'302.35
	Aufwand Abwasserentsorgung	CHF	1'458'859.35
	Ertrag Abwasserentsorgung	CHF	1'485'471.00
	Ertragsüberschuss	CHF	26'611.65
	Aufwand Abfall	CHF	494'603.10
	Ertrag Abfall	CHF	508'599.35
	Ertragsüberschuss	CHF	13'996.25
	Aufwand Feuerwehr	CHF	259'283.66
	Ertrag Feuerwehr	CHF	410'417.80
	Ertragsüberschuss	CHF	151'134.14

INVESTITIONSRECHNUNG

Ausgaben	CHF	6'388'970.45
Einnahmen	CHF	143'407.15
Nettoinvestitionen	CHF	6'245'563.30

NACHKREDITE gem. separater Tabelle
(in der Zuständigkeit der Urnengemeinde)

CHF 4'079'657.00

ANTRAG:

Der Gemeindeversammlung wird beantragt, die Jahresrechnung 2021 zu genehmigen.

Vechigen, 7. April 2022

Einwohnergemeinde Vechigen

Sibylle Schwegler-Messerli
Gemeindepräsidentin

Beat Brunner
Gemeindeschreiber

Jessica Boss
a.i. Finanzverwalterin



Tel. +41 34 421 88 11
 Fax +41 34 422 07 46
 www.bdo.ch

BDO AG
 Kirchbergstrasse 215
 3401 Burgdorf

Bericht des Rechnungsprüfungsorgans zur Jahresrechnung 2021
 an die Gemeindeversammlung der

Einwohnergemeinde Vechigen, Boll

Als Rechnungsprüfungsorgan haben wir die Jahresrechnung der Einwohnergemeinde Vechigen, bestehend aus Berichterstattung, Bilanz, Erfolgsrechnung, Investitionsrechnung, Geldflussrechnung und Anhang für das am 31. Dezember 2021 abgeschlossene Rechnungsjahr geprüft.

Verantwortung des Gemeinderates

Der Gemeinderat ist für die Aufstellung der Jahresrechnung in Übereinstimmung mit den kantonalen und kommunalen gesetzlichen Vorschriften verantwortlich. Diese Verantwortung beinhaltet die Ausgestaltung, Implementierung und Aufrechterhaltung eines internen Kontrollsystems mit Bezug auf die Aufstellung der Jahresrechnung, die frei von wesentlichen falschen Angaben als Folge von Verstössen oder Irrtümern ist. Darüber hinaus ist der Gemeinderat für die Anwendung sachgemässer Rechnungslegungsmethoden sowie die Vornahme angemessener Schätzungen verantwortlich.

Verantwortung des Rechnungsprüfungsorgans

Unsere Verantwortung ist es, aufgrund unserer Prüfung ein Prüfungsurteil über die Jahresrechnung abzugeben. Wir haben unsere Prüfung in Übereinstimmung mit den gesetzlichen Vorschriften und der Arbeitshilfe für Rechnungsprüfungsorgane (AH RPO, Ausgabe 2016) vorgenommen. Die Prüfung haben wir so zu planen und durchzuführen, dass wir hinreichende Sicherheit gewinnen, ob die Jahresrechnung frei von wesentlichen falschen Angaben ist.

Eine Prüfung beinhaltet die Durchführung von Prüfungshandlungen zur Erlangung von Prüfungsnachweisen für die in der Jahresrechnung enthaltenen Wertansätze und sonstigen Angaben. Die Auswahl der Prüfungshandlungen liegt im pflichtgemässen Ermessen des Prüfers. Dies schliesst eine Beurteilung der Risiken wesentlicher falscher Angaben in der Jahresrechnung als Folge von Verstössen oder Irrtümern ein. Bei der Beurteilung dieser Risiken berücksichtigt der Prüfer das interne Kontrollsystem, soweit es für die Aufstellung der Jahresrechnung von Bedeutung ist, um die den Umständen entsprechenden Prüfungshandlungen festzulegen, nicht aber um ein Prüfungsurteil über die Wirksamkeit des internen Kontrollsystems abzugeben. Die Prüfung umfasst zudem die Beurteilung der Angemessenheit der angewandten Rechnungslegungsmethoden, der Plausibilität der vorgenommenen Schätzungen sowie eine Würdigung der Gesamtdarstellung der Jahresrechnung. Wir sind der Auffassung, dass die von uns erlangten Prüfungsnachweise eine ausreichende und angemessene Grundlage für unser Prüfungsurteil bilden.

Prüfungsurteil

Nach unserer Beurteilung entspricht die Jahresrechnung für das am 31. Dezember 2021 abgeschlossene Rechnungsjahr den kantonalen und kommunalen gesetzlichen Vorschriften.

Berichterstattung aufgrund weiterer gesetzlicher Vorschriften

Wir bestätigen, dass wir die Anforderungen an die Befähigung gemäss Art. 123 GV erfüllen und keine mit unserer Unabhängigkeit nicht vereinbare Sachverhalte vorliegen. Wir beantragen, die Jahresrechnung per 31. Dezember 2021 mit Aktiven und Passiven von CHF 48'436'366.12 und einem Gesamtergebnis (Ertragsüberschuss) von CHF 440'044.39 zu genehmigen.

Burgdorf, 20. Mai 2022
 12023'675/2122-1569/tst/bre

BDO AG



Thomas Stutz

Zugelassener Revisionsexperte



Bernhard Remund

Leitender Revisor
 Zugelassener Revisionsexperte

10 GENEHMIGUNG DER JAHRESRECHNUNG

Die Gemeindeversammlung Vechigen hat die Jahresrechnung 2021 am 9. Juni 2022 gemäss dem vorstehenden Antrag des Gemeinderates vom 7. April 2022 genehmigt.

Vechigen, 9. Juni 2022

Einwohnergemeinde Vechigen



Hans Zoss
Der Präsident der Gemeindeversammlung



Beat Brunner
Der Sekretär

11 ANHANG

11.1 Regelwerk

11.1.1 Angewendetes Regelwerk

Der Rechnungsabschluss der Gemeinde Vechigen ist in Übereinstimmung mit den geltenden kantonalen gesetzlichen Grundlagen erstellt worden.

Gemeindegesezt (GG, BSG 170.11)

Gemeindeverordnung (GV, BSG 170.111)

Direktionsverordnung über den Finanzhaushalt der Gemeinden (FHDV, BSG 170.511)

Diese orientieren sich gemäss Art. 70 Absatz 1 GG am Harmonisierten Rechnungslegungsmodell für die Kantone und Gemeinden, HRM2, laut Handbuch der Konferenz der Kantonalen Finanzdirektoren. Die kantonalen Bestimmungen weichen in einzelnen Bereichen von den Empfehlungen des HRM2 ab. Das Amt für Gemeinden und Raumordnung stellt eine Auflistung dieser Ausnahmen zur Verfügung unter www.be.ch/gemeinden > Rubrik Gemeindefinanzen > HRM2 > Praxishilfen.

11.1.2 Bewertung Finanzvermögen*

Vermögenswerte im Finanzvermögen werden bilanziert, wenn sie einen künftigen Nutzen erbringen und ihr Wert verlässlich ermittelt werden kann. Sie werden bei erstmaliger Bilanzierung zu Anschaffungs- bzw. Herstellungskosten bilanziert. Entstehen der Gemeinde keine Kosten, wird zum Verkehrswert zum Zeitpunkt des Zugangs bilanziert. Folgebewertungen erfolgen zum Verkehrswert am Bilanzstichtag, wobei eine systematische Neubewertung bei Liegenschaften mit Ausnahme von Baurechten alle fünf Jahre oder bei Änderung des amtlichen Werts, bei allen anderen Vermögenswerten jährlich erfolgt. Die Bilanzwerte sind bei eingetretenen dauerhaften Wertminderungen oder Verlusten sofort zu berichtigen.

Bei Einführung von HRM2 per 1.1.2016 wurde das Finanzvermögen gestützt auf Art. 81 i.V. mit Anhang 1 der Gemeindeverordnung neu bewertet. Die Neubewertung führte zu einer Umlagerung der Werte, im Endeffekt blieb der Totalwert des Finanzvermögens aber in der gleichen Höhe. Per 31.12.2021 weist die Neubewertungsreserve deshalb einen Bestand von CHF 0.00 aus.

*s. Art. 32d Abs. b FHDV

Art des Finanzvermögens	Bewertungsgrundsatz	Letztmalige Bewertung	Einlage in Neubewertungsreserve**	Entnahmen
Liegenschaften im Kt. Bern		31.12.2015	CHF 0.00	CHF 0.00
Grundstücke im Kt. Bern			CHF 0.00	CHF 0.00
Heimwesen (Land. Liegenschaften)			CHF 0.00	CHF 0.00
Liegenschaften in anderen Kantonen			CHF 0.00	CHF 0.00
Grundstücke in anderen Kantonen			CHF 0.00	CHF 0.00
Grundstücke im Baurecht			CHF 0.00	CHF 0.00
Kotierte Börsenwerte (Wertpapiere)			CHF 0.00	CHF 0.00
Nicht börsenkotierte Wertpapiere			CHF 0.00	CHF 0.00
Festverzinsliche Wertpapiere			CHF 0.00	CHF 0.00
Flüssige Mittel			CHF 0.00	CHF 0.00
Guthaben			CHF 0.00	CHF 0.00
Vorräte			CHF 0.00	CHF 0.00
Anlagen im Bau			CHF 0.00	CHF 0.00

** einmalig beim ersten Rechnungsabschluss nach Einführung von HRM2 auführen

11.1.3 Bewertung Verwaltungsvermögen

Vermögenswerte im Verwaltungsvermögen werden bilanziert, wenn sie einen künftigen mehrjährigen öffentlichen Nutzen hervorbringen und ihr Wert verlässlich ermittelt werden kann. Sie werden zu Anschaffungs- bzw. Herstellkosten nach der Nettomethode bilanziert und nach der definierten Nutzungsdauer linear abgeschrieben. Entstehen der Gemeinde keine Kosten, wird zum Verkehrswert zum Zeitpunkt des Zugangs bilanziert. Die Bilanzwerte sind bei eingetretenen dauerhaften Wertminderungen oder Verlusten sofort zu berichtigen. Die geltenden Anlagekategorien und Nutzungsdauern sind in Anhang 2 GV umschrieben.

11.1.4 Aktivierungsgrenzen

Allgemeiner Haushalt	CHF 50'000.00
Spezialfinanzierung Wasserversorgung	CHF 50'000.00
Spezialfinanzierung Abwasserentsorgung	CHF 50'000.00

11.1.5 Bestehendes Verwaltungsvermögen

Seit dem Übergang auf HRM2 im Jahr 2016, wird das bestehende Verwaltungsvermögen linear über 8 Jahre abgeschrieben. Davon ausgenommen sind die Positionen gemäss Ziffer 4.1.3 der Übergangsbestimmungen der GV.

11.2 Grundlagen der Jahresrechnung

Als Grundlage für die Jahresrechnung 2021 dienen das Budget 2021 und die Vorjahresrechnung 2020.

Genehmigung/Prüfung:

	Budget	Jahresrechnung
Gemeinderat	15.09.2020	07.04.2022
Bestätigungsbericht Rechnungsprüfungsorgan		06.05.2022
Gemeindeversammlung/Urnenabstimmung	05.12.2020	09.06.2022

11.3 Eigenkapitalnachweis

Eigenkapital per 01.01.2021			Veränderungsnachweis				Eigenkapital per 31.12.2021		
			Erhöhung (+) durch		Reduktion (-) durch				
CHF			CHF		CHF		CHF		
29	Eigenkapital	31'657'926		3'091'657		-1'439'940	29	Eigenkapital	33'309'643
290	Verpflichtungen (+) bzw. Vorschüsse (-) gegenüber Spezialfinanzierungen	2'819'306	Einlagen in SF EK	548'044	Entnahmen aus SF EK	0	290	Verpflichtungen (+) bzw. Vorschüsse (-) gegenüber Spezialfinanzierungen	3'367'350
29000	SF Feuerwehr einseitig oder	3510.xx		4510.xx		0	29000	SF Feuerwehr einseitig oder	0
29000	SF Feuerwehr zweiseitig oder	3510.xx		4510.xx		0	29000	SF Feuerwehr zweiseitig oder	0
29000	SF Feuerwehr zweiseitig	715'761	9010.00	151'134	9011.00	0	29000	SF Feuerwehr zweiseitig	866'895
29001	SF Wasserversorgung	688'753	9010.10	248'302	9011.10	0	29001	SF Wasserversorgung	937'055
29002	SF Abwasserentsorgung	860'319	9010.20	26'612	9011.20	0	29002	SF Abwasserentsorgung	886'931
29003	SF Abfall	554'473	9010.30	13'996	9011.30	0	29003	SF Abfall	568'469
29004	SF Elektrizität		9010.40		9011.40	0	29004	SF Elektrizität	0
2900x	weitere SF		9010.xx	108'000	9011.xx	0	2900x	weitere SF	108'000
2900x	SF Übertragung VV nach Art. 85a GV	3898.xx		4898.xx		0	2900x	SF Übertragung VV nach Art. 85a GV	0
292	Rücklagen der Globalbudgetbereiche		3892	Einlagen in Rücklagen Globalbudgetbereiche EK	4892	Entnahmen aus Rücklagen der Globalbudgetbereiche	292	Rücklagen der Globalbudgetbereiche	
293	Vorfinanzierungen	18'142'718	Einlagen in Vorfinanzierungen EK	2'543'612	Entnahmen aus Vorfinanzierungen des EK	-654'167	293	Vorfinanzierungen	20'032'164
29300	Allgemeiner Haushalt	9'603'993	3893	1'703'947	4893	-108'000	29300	Allgemeiner Haushalt	11'199'940
29301	Wasserversorgung Werterhalt	2'839'891	3510.xx	343'379	4510.xx	-200'533	29301	Wasserversorgung Werterhalt	2'982'737
29302	Abwasserentsorgung Werterhalt	5'698'834	3510.xx	496'286	4510.xx	-345'633	29302	Abwasserentsorgung Werterhalt	5'849'487
294	Reserven	7'219'628	Einlagen	0	Entnahmen	-785'773	294	Reserven	6'433'855
29400	Zusätzliche Abschreibungen	7'219'628	3894.xx	0	4894.xx	-785'773	29400	Zusätzliche Abschreibungen	6'433'855
296	Neubewertungsreserve Finanzvermögen	0	Einlagen	0	Entnahmen	0	296	Neubewertungsreserve Finanzvermögen	0
29600	Neubewertungsreserve FV	0	3896.xx	0	4896.xx	0	29600	Neubewertungsreserve FV	0
29601	Schwankungsreserve	0	3896.xx	0	4896.xx	0	29601	Schwankungsreserve	0
298	Übriges Eigenkapital	0	3898	Einlagen übriges Eigenkapital	4898	Entnahmen übriges Eigenkapital	298	Übriges Eigenkapital	0
299	Bilanzüberschuss/-Fehlbetrag	3'476'274	2990	Jahresergebnis Überschuss (+) Defizit (-)			299	Bilanzüberschuss/-Fehlbetrag	3'476'274

11.4 Rückstellungsspiegel

Rückstellungen

205 Kurzfristige Rückstellungen

Konto	Bezeichnung	Buchwert 01.01.2021	Veränderung			Buchwert 31.12.2021	Kommentar
			Bildung	Verwendung	Auflösung		
20500.00	Rückstellung für Ferien- und Überzeitguthaben	193'600.00			-24'500.00	169'100.00	Bestand gemäss Aufstellung
20590.00	Rückstellungen für Steuerteilungen	1'110'200.00	176'200.00			1'286'400.00	Bestand gemäss Detailkontrolle

208 Langfristige Rückstellungen

Konto	Bezeichnung	01.01.2021	Veränderung			Buchwert 31.12.2021	Kommentar
			Bildung	Verwendung	Auflösung		
						0.00	

Total kurzfristige Rückstellungen		1'303'800.00	176'200.00	0.00	-24'500.00	1'455'500.00	
Total langfristige Rückstellungen		0.00	0.00	0.00	0.00	0.00	
Total Rückstellungen		1'303'800.00	176'200.00	0.00	-24'500.00	1'455'500.00	

11.5 Beteiligungsspiegel

Beteiligungen (im Sinne der öffentlichen Aufgabenerfüllung)											
Name, Sitz Rechtsform	Tätigkeitsgebiet	Nominalkapital (100%)	Eigentumsanteil	Stimmanteil - E: Exekutive - L: Legislative	Wesentliche Beteiligte	Buchwert per 31.12.	Anschaffungswert	Wesentliche Beteiligungen der Organisation	Rechnungslegungs-norm; Aussage zur Jahresrechnung	Zahlungsströme Berichtsjahr	Spezifische Risiken
Gemeindeeigene Unternehmen (Anstalten) gem. Art. 64 Abs. 1 Bst. b GG											
keine											
Öffentlich-rechtliche Organisationen der interkommunalen Zusammenarbeit (Gemeindeverbände, Anstalten etc.)*											
Gemeindeverband Abwasserreinigungswerk Worblental ARA	Projektierung, Bau, Betrieb, Unterhalt und Erneuerung einer gemeinsamen Abwasserreinigungsanlage			L: 3 Delegierte E: GR	Verbandsgemeinden: Ami, Biglen, Bolligen, Ittigen, Ostermundigen, Schosswil, Stettlen, Worb, Zollikofen Vertragspartner: Münsingen und Trimstein				HRM2	1/4 jährliche Betriebsbeiträge 7201.3632.60	Anteilmässige Haftung während 5 Jahren ab Austritt für bestehende Schulden. Bei Auflösung Haftung gemäss Gemeindegesetz.
Regionales Kompetenzzentrum Bevölkerungsschutz Bern Mittelland (RKZBBM)	Erfüllen der kantonalen Leistungsaufträge des Zivilschutzes			Nach Einwohnerzahl	Verbandsgemeinden Bern Mittelland				HRM2	Pauschalbetrag 1620.3612.00	Verbandsgemeinden tragen Defizit mit Pauschalbetrag pro Einwohner
Regionalkonferenz Bern-Mittelland	Wirkungsvolle Erfüllung der Aufgaben der beteiligten Gemeinden und der gemeinsamen verbindlichen Beschlussfassung in regionalen Angelegenheiten, die ihr der Kanton oder die Gemeinden übertragen haben.			Nach Einwohnerzahl	Gemeinden Region Bern-Mittelland				HRM2	Verwaltungskosten gemäss Art. 155 GG und weitere Kosten gemäss der besonderen Gesetzgebung. Kostenverteilung für Aufgaben, welche die Gemeinden den Regional-konferenzen mittels Reglement übertragen, gelten die Bestimmungen des betreffenden Reglements 7907.3632.00	Für Verbindlichkeiten der Regional-konferenz haftet deren Vermögen. Die vermögensrechtliche Verantwortlichkeit reichtet sich nach Art. 84 GG
Juristische Personen des Privatrechts*											
Verband Bernischer Gemeinden	Koordiniert Interessen der bernischen Gemeinden und unterstützt sie in der Wahrung ihrer Autonomie				Einwohnergemeinden, gemischte Gemeinden und Unterabteilungen des Kantons Bern			Mitgliedschaft	OR	Jahresbeitrag 0220.3632.00	Haftung Vereinsvermögen, persönliche Haftung der Mitglieder und Organe ist ausgeschlossen

*s. Art. 32 g Bst. b-e FHDV

Es sind nur die für die Gemeinde wesentlichen Beteiligungen aufgeführt.

11.5 Beteiligungsspiegel

Bemische Kraftwerke AG	Energieversorgung	500	200 Aktien zu CHF 2.50	L: Aktionärsstimmen E: VR		CHF 23'720	Aktionär	OR	Bilanzkonto: 10700.01	Verlust eingelegetes Kapital
Wasserverbund Region Bern AG (WVRB)	Trink- und Löschwasser-versorgung der Region Bern	600'000	6000 Aktien zu CHF 100	L: Aktionärsstimmen E: VR		CHF 600'000	Aktionär	OR	Bruttokosten: 7101.3632.50 Bilanzkonto: 14551.04	Verlust eingelegetes Kapital
KEWU AG	Abfallentsorgung	16'200	162 Aktien zu CHF 100	L: Aktionärsstimmen E:VR	Gemeinden: Biglen, Bolligen, Ittigen, Krauchthal, Moosseedorf, Münchenbuchsee, Muri, Ostermundigen, Stettlen, Urtenen-Schönbühl, Vechigen, Worb, Zollikofen	CHF 1	Aktionär	OR	Betriebsbeitrag: 7301.3632.70 Bilanzkonto: 14450.03	Verlust eingelegetes Kapital
Kantonale Planungsgruppe Bern (KPG)	Information und Beratung der Mitglieder bei Raumplanung, Baurecht, Umweltschutz und Finanzhaushalt				Einzelpersonen, öffentlich-rechtliche Körperschaften, Anstalten, Verbände, Vereine, Gesellschaften und Firmen		Mitgliedschaft	OR	Jahresbeitrag 7900.3631.00	Haftung Vereinsvermögen, persönliche Haftung der Mitglieder und Organe ist ausgeschlossen
Genossenschaft Optima Solar Worblental	Photovoltaische Stromerzeugung	26'000	26 Anteile zu CHF 1'000	L: Genossenschaftsstimmen		CHF 26'312	Genossenschafter	OR	Bilanzkonto: 10700.01	Verlust im Wert der eingelgten Anteile
Genossenschaft EvK	Förderung der Wohlfahrt der Bevölkerung im Gebiet des ehemaligen Amtsbezirks Konolfingen sowie den Gemeinden Bolligen, Stettlen und Vechigen			L: 6 Delegierte	Vertreter der Gemeinden des Amtsbezirkes Konolfingen sowie den Gemeinden Bolligen, Stettlen und Vechigen, Einzelmitglieder		Genossenschafter	OR	Gemeindebeitrag Bilanzkonto: 20920.50 / 20920.60	Haftung: nur Genossenschaftsvermögen
Anzeiger Region Bern	Offizielles amtliches Publikationsorgan der Stadt und Region Bern			L: 1 Delegierter	Stadt und Region Bern		Verbandsgemeinde	OR und HRM1	3320.3612.00	Gemeinden haften solidarisch im Verhältnis zur Einwohnerzahl
Mitgliedschaften in einfachen Gesellschaften, Kollektiv- und Kommanditgesellschaften*										
Miteigentümer Allgemeinparzelle Dorfzentrum Boll, Gemeindehaus und Autoeinstellhalle Vechigen Dorfzentrum Boll	Miteigentümer-gemeinschaft Dorfzentrum Boll			L: 1 Delegierter	Miteigentümer Dorfzentrum Boll			Miteigentümer-Reglement (OR)	Gemeinschaftliche Kosten 0290.3120.00, Erneuerungsfond 10110.00	Beteiligung im Rahmen der Wertquote
Musikschule Worblental/Kiesental, Worb (Gesellschaftsvertrag und Leistungsvertrag)	Betrieb der Musikschule			L: 1 Delegierter	Gemeinden: Grosshöchstetten, Konolfingen, Oberdiessbach, Schlosswil, Vechigen, Worb, Zäziwil			Verein (OR)	Kostenbeitrag 2140.3636.00	keine
Vertragliche Beziehungen zur Erfüllung von Gemeindeaufgaben*										

*s. Art. 32 g Bst. b-e FHDV

Es sind nur die für die Gemeinde wesentlichen Beteiligungen aufgeführt.

11.5 Beteiligungsspiegel

Verein Mittagstisch Boll	Mittagsverpflegung der Tagesschule Vechigen				EGW, Tagesschule Vechigen				Leistungsvertrag (OR)	Funktion 2180	keine
Sozialdienst Stettlen-Vechigen, Sitz in Vechigen	Führen des Sozialdienstes				Sitzgemeinde und Anschlussgemeinde				Zusammenarbeitsvertrag (VRPG)	5790.4632.00	keine
Gemeinde Bolligen	Die Gemeinde Bolligen führt für die Mittelschulvorbereitung im 7. und 8. Schuljahr und den gymnasialen Unterricht im 9. Schuljahr (Quarta) spezielle Klassen				Sitzgemeinde und Anschlussgemeinde				Vertrag (VRPG)	2130.3612.00 Beitrag pro Kind an die Kosten des Lehrpersonals und an die Betriebskosten	keine
Regionales Informatikzentrum Münsingen (RIZ)	Gemeinsame Nutzung der Server, Betriebssysteme, Anwendersoftware sowie Gemeindeapplikationen NEST-ABACUS				Gemeinden: Münsingen, Biglen, Walkringen, Wichtrach, Signau, Bolligen, Rüderswil, Stettlen, Vechigen, Oberbalm, Frauenkappelen, Zäziwil (inkl. Oberhünigen)				Zusammenarbeitsvertrag (VRPG)	0220.3158.00 Betriebskostenanteil und 0220.3133.00 Investitionsanteil	keine
Schiessanlage Lehn, Worb	Zurverfügungstellung einer gesetzlichen Schiessanlage durch die Gemeinde Worb				Gemeinde Worb und Vechigen				Öffentlich-rechtlicher Vertrag (VRPG)	Jährliche Unterhaltskosten 1610.3632.00	keine
Spitex oberes Worblental, Sitz in Worb	Erbringen von ambulanten Betreuungs- und Pflegeleistungen für betagte und pflegebedürftige Menschen				Einzelmitglied, Kollektivmitglied, Vertrags- und Anschlussgemeinden				Leistungsvertrag (VRPG)	Effektive Kosten 4210.3634.00	keine

Weitere Mitgliedschaften und Beteiligungen sind im Verzeichnis gemäss Art. 97 der Gemeindeverordnung "Verpflichtungen und Beteiligungen, die den Finanzhaushalt betreffen" aufgeführt.

11.6 Gewährleistungsspiegel

Name, Sitz, Rechtsform	Eigentümer wesentliche Miteigentümer	Angaben zu den gesicherten Leistungen Art, Betrag, Verfall, Zinsangaben usw.)	Zahlungsströme im Berichtsjahr	Spezifische zusätzliche Angaben
Privatrechtliche Unternehmen (nach OR/ZGB)				
Previs Vorsorge, Bern, Stiftung	Versicherte	Nachschusspflicht bei Unterdeckung. Sanierungsmassnahmen je nach Deckungsgrad	Prämien	
Öffentlich-rechtliche Unternehmen (nach Gemeindegesetz)				
Amt für Sozialversicherungen, Ostermundigen, öff.-rechtl. Körperschaft		Lastenausgleich Sozialversicherung EL	Fr. 1'300'000.00	
Amt für Sozialversicherungen, Ostermundigen, öff.-rechtl. Körperschaft		Lastenausgleich Familienzulagen NE	Fr. 38'000.00	
Gesundheits- und Fürsorgedirektion des Kantons Bern, Sozialamt, Bern, öff.- rechtl. Körperschaft		Lastenausgleich Sozialhilfe	Fr. 3'050'000.00	
Öffentlich-rechtliche Verträge				
Weitere Verpflichtungen (Altlasten, Leasing usw.)				

Bemerkung
 Am 29.4.2022 ist der Gemeinde Vechigen der Fall "Darlehen Ittigen" mit gefälschten Unterschriften bekannt geworden. Die Gemeinde hat Strafanzeige gegen den ehemaligen Leiter der Finanzabteilung Vechigen eingereicht. Die Aufsichtsbehörde wurde unmittelbar informiert. Die Medien wurden am 2.5.22 mit einer Mitteilung bedient. Da die Einwohnergemeinde Vechigen keine Gelder aus dem gefälschten Darlehensvertrag erhalten und keinen rechtsgültigen Vertrag abgeschlossen hat, wurde von der Erfassung einer Darlehensschuld abgesehen. Wir werden die Untersuchungen in dem Fall weiter verfolgen und entsprechend den Erkenntnissen die buchhalterische Behandlung in den Folgejahren aktuell beurteilen.

11.7 Anlagespiegel

Einwohnergemeinde Vechigen

Anlagespiegel

2021

Finanzvermögen

		108 Finanzvermögen Sachanlagen					
			1080	1084	1086	1087	1089
			Grundstücke unüberbaut	Gebäude Finanzvermögen	Mobilien des Finanz- vermögens	Anlagen im Bau Finanzvermögen	Übrige Sachanlagen FV
Anschaffungskosten	Anlagewert	01.01. 2021	591'074.00	4'124'090.00			
	Zuwachs/ Zugänge	2021	0.00	0.00			
	Abgänge	2021	577'180.00	0.00			
	Umgliederungen	2021	0.00	0.00			
	46	31.12. 2021	13'894.00	4'124'090.00	0.00	0.00	0.00
kumulierte Wertberichtigungen	Stand per	01.01. 2021	0.00	0.00			
	Wertminderungen	2021	0.00	0.00			
	Aufwertungen	2021	0.00	0.00			
	Umgliederungen	2021	0.00	0.00			
	Stand per	31.12. 2021	0.00	0.00	0.00	0.00	0.00
Buchwerte	Buchwert netto	31.12. 2021	13'894.00	4'124'090.00	0.00	0.00	0.00
	davon Anlagen in Leasing	31.12. 2021	0.00	0.00			
	Versicherungswerte	31.12. 2021	45'100.00	5'914'800.00			

11.7 Anlagespiegel

Einwohnergemeinde Vechigen

Anlagespiegel 2021

Sachanlagen Verwaltungsvermögen

			140 Sachanlagen Verwaltungsvermögen							
			1400	1401	1402	1403	1404	1406	1407	1409
			Grundstücke unbebaut	Strassen/ Verkehrswege	Wasserbau	Tiefbauten übrige	Hochbauten	Mobilien	Anlagen im Bau	Übrige Sachanlagen* (ohne 14099)
Anschaffungskosten	Anlagewert	01.01. 2021		1'880'916.85	39'255.05	2'213'025.70	680'271.10	416'144.90	18'520'206.20	
	Zuwachs/ Zugänge	2021		19'434.00	270'340.15	344'030.90	0.00	0.00	6'334'291.45	
	Abgänge	2021		0.00	115'203.55	0.00		0.00		
	Umgliederungen	2021		0.00		0.00			-642'574.65	
	Anlagewert	31.12. 2021	0.00	1'900'350.85	194'391.65	2'557'056.60	680'271.10	416'144.90	24'211'923.00	0.00
kumulierte ordentliche Abschreibungen	Stand per	01.01. 2021		-203'110.85	-6'206.05	-93'352.70	-91'570.10	-97'089.90	0.00	
	Planmässige Abschreibungen	2021		57'017.00	6'307.60	33'304.90	26'530.00	41'613.00	0.00	
	Ausserplanmässige Abschreibungen	2021		0.00		0.00			0.00	
	Wertkorrekturen	2021		0.00		0.00			0.00	
	Stand per	31.12. 2021	0.00	-260'127.85	-12'513.65	-126'657.60	-118'100.10	-138'702.90	0.00	0.00
Buchwerte	Buchwert netto	31.12. 2021	0.00	1'640'223.00	181'878.00	2'430'399.00	562'171.00	277'442.00	24'211'923.00	0.00
	davon Anlagen in Leasing	31.12. 2021		0.00	0.00	0.00	0.00	0.00	0.00	0.00
	Versicherungswerte	31.12. 2021								

* darin nicht enthalten ist das bestehende VV bei Einführung von HRM2:

	Saldo per 01.01. 2021		Kumulierte Wertberichtigungen		Saldo per 31.12. 2021
Feuerwehr	14099.50	CHF 300'000.00	14099.95	225'000.00	Fr. 75'000.00
Total		CHF 300'000.00		Fr. 225'000.00	Fr. 75'000.00

11.7 Anlagespiegel

Einwohnergemeinde Vechigen

Anlagespiegel
Übriges Verwaltungsvermögen

			142 Immaterielle Anlagen VV			144 Darlehen VV	145 Beteiligungen VV	146 Investitionsbeiträge VV
			1420	1427	1421 & 1429	1441-1447	1452-1456	1460-1469
			Informatik	Immat. Anlagen in Realisierung	übrige immaterielle Anlagen	Darlehen	Beteiligungen	Investitionen
Anschaffungskosten	Anlagewert	01.01. 2021	11'880.00	283'783.35	97'127.35	395'000.00	600'003.00	
	Zuwachs/ Zugänge	2021		35'245.00	186'966.80	0.00	0.00	
	Abgänge	2021		186'966.80	0.00	0.00	0.00	
	Umgliederungen	2021				0.00	0.00	
	Anlagewert	31.12. 2021	11'880.00	132'061.55	284'094.15	395'000.00	600'003.00	0.00
	Stand per	01.01. 2021	-9'504.00	0.00	-43'528.35	0.00	0.00	
	Planmässige Abschreibungen	2021	2'376.00	0.00	29'523.00	0.00	0.00	
	Ausserplanmässige Abschreibungen	2021		0.00	0.00	0.00	0.00	
	Wertkorrekturen	2021		0.00	0.00	0.00	0.00	
	Stand per	31.12. 2021	-11'880.00	0.00	-73'051.35	0.00	0.00	0.00
Buchwerte	Buchwert netto	31.12. 2021	0.00	132'061.55	211'042.80	395'000.00	600'003.00	0.00
	davon Anlagen in Leasing	31.12. 2021		0.00	0.00	0.00	0.00	
	Versicherungswerte	31.12. 2021						

11.8 Kreditkontrolle

11.8.1 Verpflichtungskreditkontrolle

Konto-Nr.	Organ	Datum	Kreditsumme (brutto)	Objektbezeichnung	Kumulierte	Investitions-	Kumulierte	Kumulierte	Investitions-	Kumulierte	Saldo	Abrechnungs- datum
					Ausgaben*	ausgaben	Ausgaben*	Einnahmen	einnahmen	Einnahmen		
					01.01.2021		31.12.2021	01.01.2021		31.12.2021		
2	Bildung											
2130.5200.01	GV	07.12.2019	790'000.00	Informatik Schulen	420'209.35	304'442.60	724'651.95				65'348.05	
2130.6340.01				Investitionsbeiträge von öffentlichen Unternehmungen				180'000.00		180'000.00		
2170.5040.01	U	03.12.2016	15'740'000.00	Gesamtsanierung und Erweiterung SH Stä	10'419'248.65	5'180'141.30	15'599'389.95				140'610.05	
2170.5040.03	GR	17.03.2020	68'000.00	Erstellung Hartplatz SH Stämpbach							68'000.00	
2170.6310.01				Investitionsbeiträge von Kantonen und Konkordaten				4'500.00		4'500.00		
2175.5040.01	GR	17.09.2021	25'000.00	Neubau Kindergarten Sinneringen							25'000.00	
6	Verkehr und Nachrichtenübermittlung											
6150.5010.01	U	05.06.2016	300'000.00	Sanierung Schlosstrasse 2. Etappe	315'745.55		315'745.55				-15'745.55	04.12.2021
6150.5010.09	U	05.06.2016	245'000.00	Sanierung Oberfeldstrasse Bereich ZPP N	203'812.15	19'434.00	223'246.15				21'753.85	04.12.2021
6150.5010.16	U	05.06.2016	4'950'000.00	Verkehrerschliessung ZPP Nr. XI "Kern B	4'720'482.55	10'963.15	4'731'445.70				218'554.30	
6150.5010.19	U	13.06.2021	58'200.00	Sanierung Obermoosstrasse		3'258.90	3'258.90				54'941.10	
6150.5010.21	GV	04.12.2021	350'000.00	Beleuchtung Strassen							350'000.00	
6150.6320.01				Investitionsbeiträge von Gemeinden und Gemeindeverbänden				80'199.85		80'199.85		
7	Umweltschutz und Raumordnung											
7101.5031.01	U	30.06.2015	2'510'000.00	Werterhalt Leitungsnetz Lindental	1'536'128.60	179'736.95	1'715'865.55				794'134.45	
7101.5031.03	U	05.06.2015	160'000.00	Wasserleitung Schlosstrasse 2. Etappe	158'796.65		158'796.65				1'203.35	04.12.2021
7101.5031.04	U	05.06.2016	280'000.00	Wasserleitung Oberfeldstrasse ZPP Nr. X)	249'973.15		249'973.15				30'026.85	04.12.2021
7101.5031.05	U	05.06.2016	1'000'000.00	Erschliessung ZPP Nr. XI "Kern Boll Süd"	112'271.90	234'907.40	347'179.30				652'820.70	
7101.5031.11	U	13.06.2021	366'550.00	Erweiterung Wasserl. Oberfeldstr. 1 - Ober	3'422.30	-1'695.05	1'727.25				364'822.75	
7101.5031.14	GR	04.02.2021	125'000.00	Wasserleitung Sangernweg							125'000.00	
7101.5031.15	U	13.06.2021	170'000.00	Ringleitung Obermoosstrasse							170'000.00	

11.8 Kreditkontrolle

11.8.1 Verpflichtungskreditkontrolle

Konto-Nr.	Organ	Datum	Kreditsumme (brutto)	Objektbezeichnung	Kumulierte Ausgaben* 01.01.2021	Investitions- ausgaben	Kumulierte Ausgaben* 31.12.2021	Kumulierte Einnahmen 01.01.2021	Investitions- einnahmen	Kumulierte Einnahmen 31.12.2021	Saldo	Abrechnungs- datum
7101.5031.17	GV	03.09.2020	275'000.00	Verbindungsleitung Utzigen-Chläbi		78'773.90	78'773.90				196'226.10	
7101.5031.18	GR	04.02.2021	200'000.00	Versorgungsleitung Wilerzone Littewil							200'000.00	
7101.5291.01	GR	13.12.2012	100'000.00	Generelle Wasserversorgungsplanung Gv	75'427.90		75'427.90				24'572.10	
7101.6370.01				Investitionsbeiträge von privaten Haushalten				113'894.10	28'203.60	142'097.70		
7201.5032.01	U	05.06.2015	345'000.00	Entwässerungsleitung Schlosstrasse 2 E	321'351.55		321'351.55				23'648.45	04.12.2021
7201.5032.04	U	05.06.2016	1'500'000.00	Erschliessung ZPP Nr. XI "Kern Boll Süd"	488'657.25	296'926.25	785'583.50				714'416.50	
7201.5032.06	GR	16.05.2019	410'000.00	Erschliessung ZPP Nr. XXII "Diessenberg"	136'752.80	32'300.00	169'052.80				240'947.20	
7201.5032.07	U	05.06.2016	535'000.00	Entwässerung Oberfeldstr. ZPP Nr. XVI	492'262.75		492'262.75				42'737.25	04.12.2021
7201.5032.13	GV	08.12.2018	570'000.00	ARA Worblental, Sanierung Übergabeleit	331'904.80	12'126.10	344'030.90				225'969.10	04.12.2021
7201.5032.14	U	13.06.2021	101'000.00	Meteorwasserleitung Obermoosstrasse							101'000.00	
7201.5292.04	GR	08.02.2018	85'000.00	GEP Nachführung	35'748.75	35'245.00	70'993.75				14'006.25	
7410.5020.01	U	05.06.2016	5'700'000.00	Wasserbauplan Lindentalbach	433'620.25	1'428.80	435'049.05				5'264'950.95	
7410.5020.07	GR	01.09.2017	88'000.00	Sanierung Sperre Dentenberg	72'915.80		72'915.80				15'084.20	08.04.2021
7410.5020.08	GR	01.09.2017	151'000.00	San. Sperre u. neuer Bypass Stämpbachs	98'067.05		98'067.05				52'932.95	18.11.2021
7410.5020.09	GR	01.09.2017	150'000.00	Instandstellung Juchibach	98'376.15	981.15	99'357.30				50'642.70	18.11.2021
7410.6310.01				Investitionsbeiträge von Kantonen und Konkordaten					115'203.55	115'203.55		
7900.5290.03	GV	07.12.2013	280'000.00	Amtl. Vermessung Ersterhebung Lindental	186'966.80		186'966.80				93'033.20	04.12.2021
7900.5290.04	GR	23.10.2014	40'000.00	UeO ZPP Nr. XVI Oberfeld, Verkehrsstudie	37'508.45		37'508.45				2'491.55	
7900.6310.01				Investitionsbeiträge von Kantonen und Konkordaten				125'000.00		125'000.00		
7900.6350.01				Investitionsbeiträge von privaten Unternehmungen				125'000.00		125'000.00		

Vermerk: In den mehrwertsteuerpflichtigen Funktionen werden die Ausgaben in dieser Tabelle exklusive Mehrwertsteuer dargestellt. Da der Kredit inklusive Mehrwertsteuer beschlossen wurde, muss die Mehrwertsteuer beim Saldo noch berücksichtigt werden, das heisst abgezogen werden.

11.8.2 Nachkredite 2021

Kt.-Nr.	Bezeichnung	Budget	Rechnung	Nachkredit			Datum NK	Begründung
				gebunden	Komp. GR	Komp. GV		
				0	0	4'079'657.00		
5320.3631.00	Ergänzungsleistungen AHV/IV	1'263'000	2'614'402			1'351'402	09.06.2022	Periodengerechte Abgrenzung der Lastenverteiler
5799.3611.00	Lastenausgleich Sozialhilfe	3'012'000	5'740'255			2'728'255	09.06.2022	Periodengerechte Abgrenzung der Lastenverteiler

Wiederbeschaffungswert, Werterhaltungskosten und Einlage in die Spezialfinanzierung Werterhalt für Wasserversorgungsanlagen¹

Rechnungsjahr: 2021

Wasserversorgung: VechigenKontaktperson: Bauverwaltung VechigenTelefon: 031 838 00 30

Datengrundlagen

Geschätzt

GWP

Anlagenbuchhaltung

	① Wieder- beschaffungswert brutto in Fr.	② Beiträge Dritter ² in Fr.	③ Wieder- beschaffungswert netto in Fr. (① - ②)	④ Nutzungsdauer in Jahren	⑤ Erneuerungsrate in % (100/④)	⑥ Warterhaltungskosten in Fr./Jahr (③*⑤)
Anlageteile						
1. Wasserfassungen			-	50	2.00%	-
2. Aufbereitungsanlagen			-	33	3.00%	-
3. Pumpwerke, Druckreduzier- und Messschächte	300'000		300'000	50	2.00%	6'000
4. Reservoirs			-	66	1.50%	-
5. Leitungen und Hydranten	19'568'000		19'568'000	80	1.25%	244'600
6. Mess-, Steuerungs-, Fernwirkanlagen			-	20	5.00%	-
7. Einkaufssummen, einmalige Konzessionsabgaben ³			-			-
Total 1 - 7	19'868'000	-	19'868'000			250'600

⑦ Bestand Verwaltungsvermögen in Franken	892'334	in Prozent von ③: $(100 * ⑦ / ③)$	4%
⑧ Bestand Spezialfinanzierung Werterhalt in Franken	2'982'737	in Prozent von ③: $(100 * ⑧ / ③)$	15%

4

Bemerkungen:

⑨ Gewählter Einlagesatz in Prozent ⁵	100%
⑩ berechnete Einlage in SF Werterhalt in Franken (⑥ x ⑨)	250'600
Einmalige Anschlussgebühren, an Einlage angerechnet ⁶	343'379
Einlage Spezialfinanzierung abzüglich Anschlussgebühren	-92'779
① Anzahl Einwohner im Versorgungsgebiet	5'615
② Einlage pro Einwohner in Franken (⑩ / ①)	45

Datum: _____

Unterschrift: _____

¹ Dieses Blatt ist Bestandteil der Jahresrechnung

² Zu erwartende Beiträge aus dem kantonalen Trinkwasserfonds und von der Gebäudeversicherung abziehen (beim AWA erfragen).

³ Einkaufssummen an andere Wasserversorgungen, einmalige Konzessionsabgaben oder dergleichen - die Abschreibungssätze sind anhand der Laufzeiten festzulegen. Bestehen Kategorien mit unterschiedlichen Abschreibungssätzen, so ist die Rubrik 7 manuell mit zusätzlichen Zeilen zu ergänzen. Einkaufssummen an andere Wasserversorgungen sind verbindlich mit einem Abschreibungssatz von 3 % einzutragen.

⁴ Ermittlung des Einlageprozentsatzes gemäss Kapitel 6.1. der WEA-Broschüre "Finanzierung der Wasserversorgung" (2004).

⁵ Die Einlage in die Spezialfinanzierung muss mindestens 60% betragen, solange Verwaltungsvermögen besteht oder der Bestand der SF Werterhalt nicht mehr 25% des Wiederbeschaffungswertes beträgt.

⁶ Die einmaligen Anschlussgebühren dürfen an die jährliche Einlage in die Spezialfinanzierung Werterhalt angerechnet werden.

Wiederbeschaffungswert, Werterhaltungskosten und Einlage in die Spezialfinanzierung Werterhalt für die kommunalen Abwasseranlagen und gegebenenfalls den Gemeindeanteil an den regionalen Anlagen¹

Rechnungsjahr: 2021

Gemeinde: Vechigen

Kontaktperson: Bauverwaltung Vechigen

Telefon: 031 838 00 30

E-Mail: bauverwaltung@vechigen.ch

Aktualisierungsjahr:

Datengrundlagen AWA
 Gemeinde Anlagenbuchhaltung 2021

Datengrundlagen AWA
 Verband Anlagenbuchhaltung

	① Wieder- beschaffungswert in Fr.	② Nutzungsdauer in Jahren	③ Erneuerungsrate in % (100/②)	④ Werterhaltungskosten in Fr./a (①*③)	⑤ Einlage- satz ² %	⑥ Einlage in die Spezialfinanzierung in Fr./a (④*⑤)
--	--	---------------------------------	--------------------------------------	---	---	--

1. Gemeindeanlagen

1.1 Kanalisationen	28'981'000	80	1.25%	362'263	60%	217'358
1.2 Spezialbauwerke		50	2.00%	-		-
1.3 Abwasserreinigungsanlagen		33	3.00%	-		-
Total 1 (1.1 - 1.3) bzw. mittlerer Einlagesatz (Spalte ⑤)	28'981'000			362'263	60%	217'358

2. Gemeindeanteil an regionalen Anlagen³

2.1 Kanalisationen		80	1.25%	-		-
2.2 Spezialbauwerke		50	2.00%	-		-
2.3 Abwasserreinigungsanlagen		33	3.00%	-		-
Total 2 (2.1 - 2.3) bzw. mittlerer Einlagesatz (Spalte ⑤)	-			-		-

Total 1 + 2 bzw. mittlerer Einlagesatz (Spalte ⑤)	28'981'000			362'263	60%	217'358
Einmalige Anschlussgebühren, an Einlage angerechnet ⁴						496'286
Einlage Spezialfinanzierung abzüglich Anschlussgebühren						-278'929

⑦ Stand Verwaltungsvermögen	1'538'065	in Prozent von ①: (100*⑦/①)	5.3%	Höchstens Fr. 200 / EW ⁵
⑧ Stand Spezialfinanzierung Werterhalt	5'849'487	in Prozent von ①: (100*⑧/①)	20.2%	
				EW ⁶
				Fr./EW
				5'615
				39

Bemerkungen:

Datum:

Unterschrift:

¹ Diese Blatt ist Bestandteil der Jahresrechnung. Eine Kopie senden Sie bitte an das AWA: ae.awa@bve.be.ch

² Die Einlage in die Spezialfinanzierung muss mindestens 60% betragen, solange der Bestand der SF Werterhalt nicht mehr als 25% des Wiederbeschaffungswertes beträgt.

³ Daten des Teils 2 nur dann angeben, wenn der Verband die Einlage in die Spezialfinanzierung nicht selber vornimmt. (Anteil gemäss Kostenverteiler Verband).

⁴ Die einmaligen Anschlussgebühren dürfen an die jährliche Einlage in die Spezialfinanzierung Werterhalt angerechnet werden.

⁵ Gemäss Artikel 32, Absatz 4 KGV ist die Einlage in die Spezialfinanzierung auf jährlich Fr. 200 (Gemeinde und Region) pro Einwohnerwert beschränkt.

⁶ Einwohnerwert (EW): Gemäss Artikel 36g KGV.

12.1 Bilanz

		1.1.2021	Zuwachs	Abgang	31.12.2021
1	Aktiven	43'726'749.72	118'463'480.87	113'753'864.47	48'436'366.12
10	Finanzvermögen	19'020'998.17	111'273'172.57	112'574'947.17	17'719'223.57
100	Flüssige Mittel u. kurzfrist. Geldanlagen	6'323'022.50	47'987'261.79	48'022'102.97	6'288'181.32
1000	Kasse	7'251.15	57'822.40	59'126.15	5'947.40
10000.00	Kasse	7'051.15	57'822.40	59'126.15	5'747.40
10002.00	Vorschuss Kasse Präsidialabteilung	200.00			200.00
1001	Post	2'305'351.28	28'156'524.55	27'911'298.47	2'550'577.36
10010.00	Postfinance 1	2'191'394.37	28'135'620.85	27'909'867.28	2'417'147.94
10010.01	Postfinance 2	104'716.55	20'903.70	117.56	125'502.69
10010.10	PC-Konto Schule Stämpbach 30-438790-4	8'554.45		1'156.00	7'398.45
10010.11	PC Konto Schule Lindental 30-7966-6	685.91		157.63	528.28
1002	Bank	4'010'420.07	19'772'914.84	20'051'678.35	3'731'656.56
10020.00	UBS Bern	3'838'183.01	16'811'002.85	17'101'978.21	3'547'207.65
10020.01	SLM Münsingen	32'473.21	59'823.99	37.10	92'260.10
10020.02	Raiffeisenbank	119'332.87	2'902'088.00	2'949'585.25	71'835.62
10020.10	Raiffeisenbank Schule Utzigen CH53 8009 4000 00	3'224.53		36.00	3'188.53
10020.11	Raiffeisenbank Schule Utzigen CH53 8009 4000 00	6'049.20		4.79	6'044.41
10020.12	Raiffeisenbank Oberstufenschule 40712.76	11'157.25		37.00	11'120.25
101	Forderungen	7'923'948.27	63'278'817.78	63'964'112.80	7'238'653.25
1010	Ford. aus Lieferungen u. Leistungen ggü. Dritter	948'421.83	8'357'190.72	8'807'744.64	497'867.91
10100.00	VESR-Debitoren (01-96365-9)	861'858.50	3'684'591.35	4'231'016.43	315'433.42
10100.01	Debitoren Diverse	165'443.33	233'938.17	171'147.01	228'234.49
10100.02	Debitoren Kreditkarten		81'495.00	81'495.00	
10100.06	Debitoren Manuelle Zahlungen		503'798.07	503'798.07	
10100.08	Debitoren VESR - Girokonto	960.00	3'819'328.13	3'820'288.13	

12 DETAILS ZUR BILANZ

12.1 Bilanz

		1.1.2021	Zuwachs	Abgang	31.12.2021
10100.99	Wertberichtigung Debitoren (Delkredere)	-79'840.00	34'040.00		-45'800.00
1011	Kontokorrente mit Dritten	48'124.48	2'169.43		50'293.91
10110.00	Erneuerungsfonds; Miteigentümer Allgemeinparzelle	48'124.48	2'169.43		50'293.91
1012	Steuerforderungen	3'955'714.69	48'213'101.71	48'351'728.01	3'817'088.39
10120.00	Steuerguthaben NESKO	4'342'388.84	24'088'004.88	24'125'096.83	4'305'296.89
10120.10	Girokonto Kanton	6'325.85	24'125'096.83	24'128'631.18	2'791.50
10120.99	WB auf Forderungen allg. Gemeindesteuern	-393'000.00		98'000.00	-491'000.00
1014	Transferforderungen	2'779'962.12	2'850'783.57	2'780'755.10	2'849'990.59
10140.00	Debitor Lastenausgleich Fürsorge	2'779'962.12	2'850'783.57	2'780'755.10	2'849'990.59
1015	Interne Kontokorrente	135'352.20	3'821'786.35	3'957'138.55	
10150.02	Fürsorge KLIBU	135'352.20	3'512'306.76	3'647'658.96	
10150.03	Fürsorge Alimentenbuchhaltung		309'479.59	309'479.59	
1019	Übrige Forderungen	56'372.95	33'786.00	66'746.50	23'412.45
10190.02	Nebenkosten Kernstrasse 1	55'511.95	35'415.05	68'389.55	22'537.45
10190.03	Verrechnungssteuer	861.00	875.00	861.00	875.00
10192.21	MWST-Vorsteuer ER Abwasser		-953.80	-953.80	
10192.31	MWST-Vorsteuer ER Abfall		-1'550.25	-1'550.25	
104	Aktive Rechnungsabgrenzungen	11'551.40	4'373.00	11'551.40	4'373.00
1041	Sach- und übriger Betriebsaufwand	11'551.40	4'373.00	11'551.40	4'373.00
10410.00	Aktive RA Sach- und übriger Betriebsaufwand	11'551.40	4'373.00	11'551.40	4'373.00
107	Finanzanlagen	47'312.00	2'720.00		50'032.00
1070	Aktien und Anteilscheine	47'312.00	2'720.00		50'032.00
10700.00	200 Aktien BKW Energie AG	21'000.00	2'720.00		23'720.00

12 DETAILS ZUR BILANZ

12.1 Bilanz

		1.1.2021	Zuwachs	Abgang	31.12.2021
10700.01	26 Anteilscheine Genoss. Optima-Solar	26'312.00			26'312.00
108	Sachanlagen FV	4'715'164.00		577'180.00	4'137'984.00
1080	Grundstücke FV	591'074.00		577'180.00	13'894.00
10800.04	Land Dentenberg P 205	42.00			42.00
10800.07	Land Tannholz P 3668	98.00			98.00
10800.08	Land Lenggen P 563	3'164.00			3'164.00
10800.09	Land Oberholzweg P 581	364.00			364.00
10800.10	Land Oberholzweg P 582	308.00			308.00
10800.11	Land Vechigen-Stutz P 712	490.00			490.00
10800.12	Land Lindentalmatte P 799+2395	6'160.00			6'160.00
10800.13	Land Rütteli P 867	168.00			168.00
10800.14	Land Gummen P 2726	2'100.00			2'100.00
10800.15	Land b Bahnhof Boll (Kläy) P 2344	392'800.00		392'800.00	
10800.16	Swisscom Hüsli, Koaxstation Steinacker 28g P 230:	1'000.00			1'000.00
10800.17	Bauland Bernstrasse Boll, P 2149	184'380.00		184'380.00	
1084	Gebäude FV	4'124'090.00			4'124'090.00
10840.00	SH Littewil P 2432	1'598'000.00			1'598'000.00
10840.01	Gemeindehaus Boll P 628	2'526'090.00			2'526'090.00
14	Verwaltungsvermögen	24'705'751.55	7'190'308.30	1'178'917.30	30'717'142.55
140	Sachanlagen VV	23'370'990.20	6'968'096.50	960'050.70	29'379'036.00
1401	Strassen / Verkehrswege	1'677'806.00	19'434.00	57'017.00	1'640'223.00
14010.00	Strassen, Plätze, Anlagen	1'880'916.85	19'434.00		1'900'350.85
14010.99	WB Strassen, Plätze, Anlagen	-203'110.85		57'017.00	-260'127.85
1402	Wasserbau	33'049.00	270'340.15	121'511.15	181'878.00
14020.00	Gewässerverbauungen	39'255.05	270'340.15	115'203.55	194'391.65

12 DETAILS ZUR BILANZ

12.1 Bilanz

		1.1.2021	Zuwachs	Abgang	31.12.2021
14020.99	WB Gewässerverbauungen	-6'206.05		6'307.60	-12'513.65
1403	Tiefbauten	2'119'673.00	344'030.90	33'304.90	2'430'399.00
14031.00	Wasserversorgung	940'962.40			940'962.40
14031.99	WB Wasserversorgung	-36'826.40		11'802.00	-48'628.40
14032.00	Abwasserentsorgung	1'272'063.30	344'030.90		1'616'094.20
14032.99	WB Abwasserentsorgung	-56'526.30		21'502.90	-78'029.20
1404	Hochbauten	588'701.00		26'530.00	562'171.00
14040.00	Hochbauten	680'271.10			680'271.10
14040.99	WB Hochbauten	-91'570.10		26'530.00	-118'100.10
1406	Mobilien VV	319'055.00		41'613.00	277'442.00
14060.00	Mobilien, Maschinen, Fahrzeuge	416'144.90			416'144.90
14060.99	WB Mobilien, Maschinen, Fahrzeuge	-97'089.90		41'613.00	-138'702.90
1407	Anlagen im Bau VV	18'520'206.20	6'334'291.45	642'574.65	24'211'923.00
14070.00	A.i.B. Allgemeiner Haushalt	16'020'245.15	5'501'215.90	270'340.15	21'251'120.90
14071.00	A.i.B. Wasserversorgung	1'557'631.10	491'723.20	28'203.60	2'021'150.70
14072.00	A.i.B. Abwasserentsorgung	942'329.95	341'352.35	344'030.90	939'651.40
1409	Übrige Sachanlagen	112'500.00		37'500.00	75'000.00
14099.50	bestehendes VV Feuerwehr	300'000.00			300'000.00
14099.95	WB bestehendes VV Feuerwehr	-187'500.00		37'500.00	-225'000.00
142	Immaterielle Anlagen	339'758.35	222'211.80	218'866.60	343'103.55
1420	Software	2'376.00		2'376.00	
14200.00	Informatik	11'880.00			11'880.00
14200.99	WB Informatik	-9'504.00		2'376.00	-11'880.00
1427	Immaterielle Anlagen in Realisierung	283'783.35	35'245.00	186'966.80	132'061.55

12 DETAILS ZUR BILANZ

12.1 Bilanz

		1.1.2021	Zuwachs	Abgang	31.12.2021
14270.00	Immaterielle Anlagen in Realisierung	186'966.80		186'966.80	
14271.00	Immaterielle Anlagen in Realisierung, GWP	61'067.80			61'067.80
14272.00	Immaterielle Anlagen in Realisierung, GEP	35'748.75	35'245.00		70'993.75
1429	Übrige immaterielle Anlagen	53'599.00	186'966.80	29'523.80	211'042.00
14290.00	Übrige immaterielle Anlagen	11'138.80	186'966.80		198'105.60
14290.99	WB Übrige immaterielle Anlagen	-8'910.80		20'924.80	-29'835.60
14292.00	Übrige immaterielle Anlagen, GEP	85'988.55			85'988.55
14292.99	WB Übrige immaterielle Anlagen, GEP	-34'617.55		8'599.00	-43'216.55
144	Darlehen	395'000.00			395'000.00
1445	Darlehen an private Unternehmungen	395'000.00			395'000.00
14451.01	Darlehen Wasserversorgungsgenossenschaft Utzig	395'000.00			395'000.00
145	Beteiligungen, Grundkapitalien	600'003.00			600'003.00
1455	Beteilig.an privaten Unternehmungen	600'003.00			600'003.00
14550.01	816 Aktien RBS	1.00			1.00
14550.02	6 Anteilscheine Pfadfinderinnenheim	1.00			1.00
14450.03	162 Aktien KEWU AG Bolligen	1.00			1.00
14551.04	6000 Aktien Wasserverbund Region Bern AG	600'000.00			600'000.00
2	Passiven	43'726'749.72	39'322'211.50	34'612'595.10	48'436'366.12
20	Fremdkapital	12'068'824.75	36'230'554.96	33'172'655.49	15'126'724.22
200	Laufende Verbindlichkeiten	4'266'179.74	25'532'217.61	27'714'561.74	2'083'835.61
2000	Lauf.Verb.a.Liefer.u.Leist.v.Dritten	4'375'605.25	21'531'431.84	23'836'576.10	2'070'460.99
20000.00	Kreditor DTA	4'354'818.75	18'754'488.60	21'046'255.35	2'063'052.00
20000.01	Diverse Kreditoren	2'158.05	3'937.74	2'158.05	3'937.74

12 DETAILS ZUR BILANZ

12.1 Bilanz

		1.1.2021	Zuwachs	Abgang	31.12.2021
20000.02	Durchlaufkonto Kreditoren		1'800'726.50	1'800'726.50	
20000.90	Debi Vorauszahlung	16'578.80	-11'777.55	1'330.00	3'471.25
20001.00	Versicherungsbeiträge AHV/ALV/IV		478'995.40	478'995.40	
20001.01	SUVA Beiträge		43'601.85	43'601.85	
20001.02	Privatversicherungsbeiträge	992.10	31'201.05	32'193.15	
20001.03	Previs Pensionskasse Beiträge	1'057.55	430'258.25	431'315.80	
2002	Steuern	-41'806.55	258'007.02	220'964.62	-4'764.15
20022.11	MWST-Umsatzsteuer ER Wasserwerk		-41.67	-41.67	
20022.21	MWST-Umsatzsteuer ER Abwasser		-91.29	-91.29	
20022.31	MWST-Umsatzsteuer ER Abfall	.05	-13.68	-13.63	
20022.80	MWST Abrechnungskonto	-41'806.60	258'153.66	221'111.21	-4'764.15
2005	Interne Kontokorrente	29'671.34		1'391.42	28'279.92
20050.00	Schulen Vechigen	29'671.34		1'391.42	28'279.92
2009	Übrige laufende Verpflichtungen	-97'290.30	3'742'778.75	3'655'629.60	-10'141.15
20090.10	Durchlaufkonto Lohn		3'350'581.65	3'350'581.65	
20090.20	Durchlaufkonto	-97'290.30	294'666.80	207'517.65	-10'141.15
20090.30	Durchlaufkonto Akonto-Zahlungen		97'530.30	97'530.30	
201	Kurzfristige Finanzverbindlichkeiten	3'000'000.00	6'000'000.00	5'000'000.00	4'000'000.00
2010	Verbindlichkeiten ggü.Finanzintermediären	3'000'000.00	6'000'000.00	5'000'000.00	4'000'000.00
20101.00	Darlehen Postfinance	3'000'000.00		3'000'000.00	
20102.00	Darlehen Kantonalbank Basel		6'000'000.00	2'000'000.00	4'000'000.00
204	Passive Rechnungsabgrenzungen	424'765.50	4'490'283.20	424'765.50	4'490'283.20
2041	Sach- und übriger Betriebsaufwand	423'929.50	156'117.20	423'929.50	156'117.20
20410.00	Passive RA Sach- und übriger Betriebsaufwand	423'929.50	156'117.20	423'929.50	156'117.20

12 DETAILS ZUR BILANZ

12.1 Bilanz

		1.1.2021	Zuwachs	Abgang	31.12.2021
2043	Transfers der Erfolgsrechnung		4'333'600.00		4'333'600.00
2043000	Passive RA Transfers der ER (LV KESG)		4'333'600.00		4'333'600.00
2044	Finanzaufwand / Finanzertrag	836.00	566.00	836.00	566.00
20440.00	Passive RA Finanzaufwand/Finanzertrag	836.00	566.00	836.00	566.00
205	Kurzfristige Rückstellungen	1'303'800.00	151'700.00		1'455'500.00
2050	Kurzfrist.Rückstellungen a.Mehrleist.d.Personal:	193'600.00	-24'500.00		169'100.00
20500.00	Rückstellungen für Ferien- und Überzeitguthaben	193'600.00	-24'500.00		169'100.00
2059	Übrige kurzfrist. Rückstellungen	1'110'200.00	176'200.00		1'286'400.00
20590.00	Rückstellungen für Steuerteilungen	1'110'200.00	176'200.00		1'286'400.00
206	Langfristige Finanzverbindlichkeiten	3'000'000.00			3'000'000.00
2069	Übrige langfr.Finanzverbindlichkeiten	3'000'000.00			3'000'000.00
20690.20	SUVA, Verfall 23.09.2025 / 0.07%	3'000'000.00			3'000'000.00
209	Verbindlichk.ggü.SF u.Fonds im FK	74'079.51	56'354.15	33'328.25	97'105.41
2092	Verbindlichk.ggü.Legaten u. Stiftungen o.eig. Re	74'079.51	56'354.15	33'328.25	97'105.41
20920.10	Oberstufenschulhausbasar	8'340.30	20.85		8'361.15
20920.20	Fonds für soziale Soforthilfe Vechigen	2.55	5'060.50	3'951.75	1'111.30
20920.30	Fonds für soziale Soforthilfe	12'802.30	12'594.85	10'181.70	15'215.45
20920.50	Zuwendung EvK zur Verfügung gem. Statuten Art. 2	13'264.51	21'145.75	9'509.80	24'900.46
20920.60	Zuwendung EvK zur Verfügung gem. Statuten Art. 2	14'060.60	17'468.15	9'685.00	21'843.75
20920.70	Legat Soltermann / Kunz Utzigen	20'174.95	50.45		20'225.40
20920.80	Legat Lehmann / Lehrlingsbeiträge	5'434.30	13.60		5'447.90
29	Eigenkapital	31'657'924.97	3'091'656.54	1'439'939.61	33'309'641.90

12 DETAILS ZUR BILANZ

12.1 Bilanz

		1.1.2021	Zuwachs	Abgang	31.12.2021
290	Verpfl.(+),Vorschüsse(-)ggü.Spezialfin.	2'819'304.91	548'044.39		3'367'349.30
2900	Spezialfinanzierungen im EK	2'819'304.91	548'044.39		3'367'349.30
29000.00	Spezialfinanzierung Feuerwehr, Rechnungsausgleich	715'760.70	151'134.14		866'894.84
29001.00	Spezialfinanzierung Wasser, Rechnungsausgleich	688'752.79	248'302.35		937'055.14
29002.00	Spezialfinanzierung Abwasser, Rechnungsausgleich	860'318.81	26'611.65		886'930.46
29003.00	Spezialfinanzierung Kehricht, Rechnungsausgleich	554'472.61	13'996.25		568'468.86
29005.00	Spezialfinanzierung Planungsmehrwerte neurechtlich		108'000.00		108'000.00
293	Vorfinanzierungen	18'142'718.00	2'543'612.15	654'166.50	20'032'163.65
2930	Vorfinanzierungen	18'142'718.00	2'543'612.15	654'166.50	20'032'163.65
29300.01	Spezialfinanzierung Grabunterhalt	77'433.25	4'582.40		82'015.65
29300.02	Spezialfinanzierung Liegenschaften Finanzvermöge	802'065.85	75'665.30		877'731.15
29300.03	Spezialfinanzierung Planungsmehrwerte altrechtlich	8'724'493.55	1'623'699.25	108'000.00	10'240'192.80
29301.00	Spezialfinanzierung Wasser, Werterhalt	2'839'890.90	343'379.15	200'533.30	2'982'736.75
29302.00	Spezialfinanzierung Abwasser, Werterhalt	5'698'834.45	496'286.05	345'633.20	5'849'487.30
294	Reserven	7'219'628.08		785'773.11	6'433'854.97
2940	Finanzpolitische Reserven	7'219'628.08		785'773.11	6'433'854.97
29400.00	Zusätzliche Abschreibungen	7'219'628.08		785'773.11	6'433'854.97
299	Bilanzüberschuss /-fehlbetrag	3'476'273.98			3'476'273.98
2999	Kumulierte Ergebnisse der Vorjahre	3'476'273.98			3'476'273.98
29990.00	Kumulierte Ergebnisse der Vorjahre	3'476'273.98			3'476'273.98

12.2 Erfolgsrechnung nach Funktionen

		Rechnung 2021		Budget 2021		Rechnung 2020	
		Aufwand	Ertrag	Aufwand	Ertrag	Aufwand	Ertrag
ERFOLGSRECHNUNG		29'158'582.32	29'158'582.32	23'629'130.00	23'629'130.00	27'078'773.92	27'078'773.92
00	Allgemeine Verwaltung	2'291'527.38	260'633.94	2'334'000.00	198'640.00	2'528'081.09	305'911.20
	Nettoaufwand		2'030'893.44		2'135'360.00		2'222'169.89
01	Legislative und Exekutive	343'966.35		379'670.00		415'590.03	
	Nettoaufwand		343'966.35		379'670.00		415'590.03
011	Legislative	64'135.90		62'920.00		65'451.03	
0110	Legislative	64'135.90		62'920.00		65'451.03	
3000.00	Tag- und Sitzungsgelder an Behörden, Kommissionen	11'953.30		9'620.00		12'080.00	
3100.00	Büromaterial			50.00		2.90	
3102.00	Drucksachen, Publikationen	14'796.20		15'800.00		19'888.90	
3110.00	Anschaffung Büromöbel und Geräte (ohne Drucker, PC)					639.50	
3113.00	Anschaffung Hardware (IT-Geräte und Apparate)	123.60					
3130.00	Dienstleistungen Dritter	23'585.50		26'800.00		21'329.63	
3132.00	Honorare externe Berater, Gutachter, Fachexperten etc.	10'500.75		10'000.00		10'985.40	
3161.00	Mieten, Benützungskosten Anlagen	2'360.00					
3170.00	Reisekosten und Spesen	312.55		150.00		524.70	
3199.00	Übriger Betriebsaufwand	504.00		500.00			
012	Exekutive	279'830.45		316'750.00		350'139.00	
0120	Exekutive	279'830.45		316'750.00		350'139.00	
3000.00	Tag- und Sitzungsgelder an Behörden, Kommissionen	126'230.00		217'600.00		216'025.20	
3010.00	Löhne des Verwaltungs- und Betriebspersonals	80'576.40					
3050.00	AG-Beiträge AHV, IV, EO, ALV, Verwaltungskosten	10'996.75		11'000.00		11'320.60	
3052.00	AG-Beiträge Pensionskasse	7'819.80		7'800.00		8'199.00	
3053.00	AG-Beiträge an Unfallversicherung	902.10		700.00		929.70	
3054.00	AG-Beiträge an die Familienausgleichskasse	3'081.00		3'100.00		3'165.00	
3090.00	Aus- und Weiterbildung des Personals	1'070.00		1'000.00		302.90	

12.2 Erfolgsrechnung nach Funktionen

		Rechnung 2021		Budget 2021		Rechnung 2020	
		Aufwand	Ertrag	Aufwand	Ertrag	Aufwand	Ertrag
3102.00	Drucksachen, Publikationen	9'383.45		11'200.00		11'708.35	
3170.00	Reisekosten und Spesen	4'050.00		6'000.00		5'460.15	
3199.00	Übriger Betriebsaufwand	9'364.00		18'300.00		14'083.80	
3632.00	Beiträge an Gemeinden und Gemeindeverbände	1'000.00		1'000.00		51'000.00	
3635.00	Beiträge an private Unternehmungen	15'656.95		15'550.00		15'602.30	
3636.00	Beiträge an private Organisationen ohne Erwerbszweck	9'700.00		23'500.00		12'342.00	
02	Allgemeine Dienste	1'947'561.03	260'633.94	1'954'330.00	198'640.00	2'112'491.06	305'911.20
	Nettoaufwand		1'686'927.09		1'755'690.00		1'806'579.86
022	Allgemeine Dienste	1'558'661.83	118'571.94	1'587'970.00	134'800.00	1'723'462.36	164'208.20
0220	Allgemeine Dienste, übrige	1'558'661.83	118'571.94	1'587'970.00	134'800.00	1'723'462.36	164'208.20
3010.00	Löhne des Verwaltungs- und Betriebspersonals	1'004'134.05		1'010'000.00		1'046'807.20	
3010.09	Taggelder von Kranken- und Unfallversicherung/EO/MSE	-910.20		-2'000.00			
3040.00	Betreuungszulagen	8'622.00		6'550.00		9'106.00	
3050.00	AG-Beiträge AHV, IV, EO, ALV, Verwaltungskosten	59'175.65		64'400.00		59'420.35	
3052.00	AG-Beiträge Pensionskasse	83'718.30		86'590.00		78'226.10	
3053.00	AG-Beiträge an Unfallversicherung	12'225.80		9'300.00		11'932.85	
3054.00	AG-Beiträge an die Familienausgleichskasse	18'034.90		18'180.00		17'839.05	
3090.00	Aus- und Weiterbildung des Personals	24'975.00		23'450.00		22'705.55	
3091.00	Personalwerbung	5'982.65		5'000.00		9'117.05	
3099.00	Übriger Personalaufwand	11'068.60		15'650.00		6'602.00	
3100.00	Büromaterial	7'807.50		11'900.00		7'902.55	
3102.00	Drucksachen, Publikationen	9'761.70		11'000.00		19'212.75	
3103.00	Fachliteratur, Zeitschriften	1'549.50		2'700.00		1'804.55	
3110.00	Anschaffung Büromöbel und Geräte (ohne Drucker, PC)	6'640.60		7'600.00		5'207.70	
3113.00	Anschaffung Hardware (IT-Geräte und Apparate)	2'154.10		3'000.00		26'392.20	
3118.00	Anschaffung immaterielle Anlagen (Software)					4'394.15	
3130.00	Dienstleistungen Dritter	26'243.92		31'000.00		121'545.31	
3130.10	Telefon	8'667.90		8'000.00		9'208.90	
3132.00	Honorare externe Berater, Gutachter, Fachexperten etc.	-1'006.20		15'000.00			

		Rechnung 2021		Budget 2021		Rechnung 2020	
		Aufwand	Ertrag	Aufwand	Ertrag	Aufwand	Ertrag
3133.00	Informatik-Nutzungsaufwand	6'715.10		7'500.00		5'280.50	
3134.00	Sachversicherungsprämien	20'628.20		23'350.00		22'922.30	
3139.00	Lehrlingsprüfungen	760.00		2'000.00			
3150.00	Unterhalt Büromöbel und Geräte (ohne Drucker,PC..)	1'011.40		800.00		994.00	
3153.00	Unterhalt Informatik (Hardware)	5'930.65		7'700.00		6'921.85	
3158.00	Unterhalt immaterielle Anlagen (Software)	121'492.16		123'100.00		128'159.20	
3161.00	Mieten, Benützungskosten Anlagen	9'153.75		9'900.00		8'861.20	
3170.00	Reisekosten und Spesen	2'308.55		3'800.00		3'113.35	
3611.00	Entschädigungen an Kantone und Konkordate	95'272.95		76'000.00		83'201.80	
3632.00	Beiträge an Gemeinden und Gemeindeverbände	3'140.00		3'140.00		3'140.00	
3634.00	Beiträge an öffentliche Unternehmungen	2'149.00		2'100.00		2'189.60	
3636.00	Beiträge an private Organisationen ohne Erwerbszweck	1'254.30		1'260.00		1'254.30	
4250.00	Verkäufe		107.40		300.00		155.49
4260.00	Rückerstattungen und Kostenbeteiligungen Dritter		-979.71		8'100.00		43'211.11
4611.00	Entschädigungen von Kantonen und Konkordaten		5'032.00		5'350.00		5'037.00
4612.00	Entschädigungen von Gemeinden und Gemeindeverbänden		1'363.25		5'000.00		2'555.60
4612.90	Entschädigungen von Gemeinden und Gemeindeverbänden SF		85'500.00		93'000.00		85'700.00
4900.00	Interne Verrechnung von Material- und Warenbezügen		4'000.00		4'000.00		4'000.00
4910.00	Interne Verrechnung von Dienstleistungen		16'000.00		11'500.00		16'000.00
4930.00	Interne Verrechnung von Betriebs- und Verwaltungskosten		7'549.00		7'550.00		7'549.00
029	Verwaltungsliegenschaften	388'899.20	142'062.00	366'360.00	63'840.00	389'028.70	141'703.00
0290	Verwaltungsliegenschaft Kernstrasse 1	200'841.10		174'560.00		190'080.25	
3010.00	Löhne des Verwaltungs- und Betriebspersonals	19'258.60		18'000.00		21'323.55	
3040.00	Betreuungszulagen	14.20					
3050.00	AG-Beiträge AHV, IV, EO, ALV, Verwaltungskosten	1'244.75		1'150.00		1'373.05	
3052.00	AG-Beiträge Pensionskasse	647.35				1'660.65	
3053.00	AG-Beiträge an Unfallversicherung	509.85		460.00		568.45	
3054.00	AG-Beiträge an die Familienausgleichskasse	346.50		320.00		383.85	
3101.00	Betriebs-, Verbrauchsmaterial	1'897.00		2'400.00		3'847.20	
3120.00	Ver- und Entsorgung Liegenschaften VV	62'927.95		38'000.00		39'394.45	

12.2 Erfolgsrechnung nach Funktionen

		Rechnung 2021		Budget 2021		Rechnung 2020	
		Aufwand	Ertrag	Aufwand	Ertrag	Aufwand	Ertrag
3134.00	Sachversicherungsprämien	790.50		710.00		790.50	
3144.00	Unterhalt Hochbauten, Gebäude	12'262.40		10'000.00		19'619.55	
3170.00	Reisekosten und Spesen	500.00		700.00		677.00	
3300.40	Planmässige Abschreibungen Hochbauten VV	2'066.00		4'440.00		2'066.00	
3320.00	Planmässige Abschreibungen Software VV	2'376.00		2'380.00		2'376.00	
3940.00	Interne Verrechnung von kalk. Zinsen und Finanzaufwand	96'000.00		96'000.00		96'000.00	
0291	Verwaltungsliegenschaft Mehrzweckgebäude	188'058.10	142'062.00	191'800.00	63'840.00	198'948.45	141'703.00
3010.00	Löhne des Verwaltungs- und Betriebspersonals	95'847.80		96'020.00		95'156.20	
3010.09	Taggelder von Kranken- und Unfallversicherung/EO/MSE	-2'138.50		-1'000.00			
3040.00	Betreuungszulagen	2'664.20		3'230.00		2'319.45	
3050.00	AG-Beiträge AHV, IV, EO, ALV, Verwaltungskosten	6'195.60		6'120.00		6'126.55	
3052.00	AG-Beiträge Pensionskasse	7'090.10		7'660.00		7'244.90	
3053.00	AG-Beiträge an Unfallversicherung	2'555.35		2'440.00		2'467.00	
3054.00	AG-Beiträge an die Familienausgleichskasse	1'725.25		1'730.00		1'712.90	
3101.00	Betriebs-, Verbrauchsmaterial	5'320.45		5'800.00		7'174.30	
3110.00	Anschaffung Büromöbel und Geräte (ohne Drucker, PC)			500.00		206.80	
3111.00	Anschaffung Maschinen, Geräte und Fahrzeuge			1'000.00		2'247.60	
3112.00	Dienstkleider, Wäsche, Vorhänge			500.00			
3120.00	Ver- und Entsorgung Liegenschaften VV	47'443.75		50'750.00		45'778.25	
3130.00	Dienstleistungen Dritter	490.60		850.00		533.70	
3130.10	Telefon	317.70		700.00		378.00	
3134.00	Sachversicherungsprämien	1'822.40		1'830.00		1'822.40	
3144.00	Unterhalt Hochbauten, Gebäude	13'882.65		10'000.00		22'165.00	
3151.00	Unterhalt Apparate, Maschinen, Geräte, Fahrzeuge, Werk:	2'169.75		1'000.00		944.40	
3300.40	Planmässige Abschreibungen Hochbauten VV	2'671.00		2'670.00		2'671.00	
4470.00	Pacht- und Mietzinse Liegenschaften VV		46'824.00		46'880.00		45'824.00
4471.00	Vergütung Dienstwohnung VV		15'400.00		15'360.00		15'360.00
4472.00	Vergütung für Benützungen Liegenschaften VV		80.00		1'600.00		
4612.90	Entschädigungen von Gemeinden und Gemeindeverbänden SF		39'879.00				40'259.00
4910.00	Interne Verrechnung von Dienstleistungen		39'879.00				40'260.00

12.2 Erfolgsrechnung nach Funktionen

		Rechnung 2021		Budget 2021		Rechnung 2020	
		Aufwand	Ertrag	Aufwand	Ertrag	Aufwand	Ertrag
1	Öffentliche Ordnung und Sicherheit, Verteidigung	1'121'173.35	1'013'770.10	1'102'360.00	1'021'700.00	1'038'935.35	970'447.60
	Nettoaufwand		107'403.25		80'660.00		68'487.75
014	Allgemeines Rechtswesen	595'688.70	599'821.20	595'480.00	630'450.00	552'468.15	599'791.70
	Nettoertrag	4'132.50		34'970.00		47'323.55	
0140	Allgemeines Rechtswesen	595'688.70	599'821.20	595'480.00	630'450.00	552'468.15	599'791.70
1400	Allgemeines Rechtswesen	305'042.20	263'611.50	279'150.00	294'850.00	286'806.05	258'774.00
3010.00	Löhne des Verwaltungs- und Betriebspersonals	84'587.35		89'940.00		89'841.30	
3040.00	Betreuungszulagen	1'296.00		1'300.00		1'746.00	
3050.00	AG-Beiträge AHV, IV, EO, ALV, Verwaltungskosten	5'467.30		5'730.00		5'784.40	
3052.00	AG-Beiträge Pensionskasse	6'201.60		7'000.00		6'227.90	
3053.00	AG-Beiträge an Unfallversicherung	882.80		760.00		937.85	
3054.00	AG-Beiträge an die Familienausgleichskasse	1'522.35		1'620.00		1'617.25	
3130.01	Dienstleistungen Dritter (Baupolizei)	135'175.30		100'000.00		122'005.35	
3130.02	Dienstleistungen Dritter (Einwohner/Fremdenkontrolle und	21'412.10		17'000.00		18'489.35	
3130.04	Dienstleistungen Dritter (Dorfmärit)	3'640.90		4'000.00			
3130.05	Dienstleistungen Dritter (Gemeindepolizei)	44'856.50		51'800.00		40'156.65	
4210.01	Gebühren für Amtshandlungen (Baupolizei)		172'504.50		200'000.00		174'567.05
4210.02	Gebühren für Amtshandlungen (Einbürgerungsgebühren/EWK/FK)		47'611.20		42'500.00		38'986.50
4240.00	Benützungsgebühren und Dienstleistungen		24'002.00		30'000.00		24'151.95
4260.00	Rückerstattungen und Kostenbeteiligungen Dritter		3'780.00		4'350.00		4'068.50
4270.00	Bussen		15'713.80		18'000.00		17'000.00
1402	Kinder- und Erwachsenenschutz	290'646.50	336'209.70	316'330.00	335'600.00	265'662.10	341'017.70
3010.00	Löhne des Verwaltungs- und Betriebspersonals	242'173.15		268'660.00		222'546.15	
3010.09	Taggelder von Kranken- und Unfallversicherung/EO/MSE			-500.00			
3040.00	Betreuungszulagen	1'896.00		1'900.00		1'896.00	
3050.00	AG-Beiträge AHV, IV, EO, ALV, Verwaltungskosten	15'652.95		17'130.00		14'328.95	
3052.00	AG-Beiträge Pensionskasse	18'919.45		21'920.00		17'613.50	
3053.00	AG-Beiträge an Unfallversicherung	2'527.70		2'280.00		2'299.10	

12.2 Erfolgsrechnung nach Funktionen

		Rechnung 2021		Budget 2021		Rechnung 2020	
		Aufwand	Ertrag	Aufwand	Ertrag	Aufwand	Ertrag
3054.00	AG-Beiträge an die Familienausgleichskasse	4'359.20		4'840.00		4'005.20	
3130.00	Dienstleistungen Dritter	5'118.05				2'940.00	
3170.00	Reisekosten und Spesen			100.00		33.20	
4210.03	Gebühren für Amtshandlungen (Gebühren Vormundschaften)		100.00		800.00		500.00
4210.04	Gebühren für Amtshandlungen (Entschädigungen Beistandspersonen)		468.70		300.00		191.70
4611.00	Entschädigungen von Kantonen und Konkordaten		335'641.00		334'500.00		340'326.00
15	Feuerwehr	410'417.80	410'417.80	387'250.00	387'250.00	368'105.90	368'105.90
150	Feuerwehr	410'417.80	410'417.80	387'250.00	387'250.00	368'105.90	368'105.90
1500	Feuerwehr	410'417.80	410'417.80	387'250.00	387'250.00	368'105.90	368'105.90
3000.00	Tag- und Sitzungsgelder an Behörden, Kommissionen			500.00			
3010.02	Feuerwehrosold	52'742.90		86'500.00		38'202.25	
3090.00	Aus- und Weiterbildung des Personals	8'332.90		16'500.00		2'991.90	
3099.00	Übriger Personalaufwand	4'051.15		4'500.00		139.50	
3101.00	Betriebs-, Verbrauchsmaterial	9'035.00		12'600.00		7'793.90	
3102.00	Drucksachen, Publikationen	150.00		3'000.00		379.45	
3111.00	Anschaffung Maschinen, Geräte und Fahrzeuge	17'921.90		43'200.00		27'784.20	
3112.00	Dienstkleider, Wäsche, Vorhänge	9'236.10		10'000.00		6'808.55	
3120.00	Ver- und Entsorgung Liegenschaften VV	2'830.60		2'000.00		1'032.15	
3130.00	Dienstleistungen Dritter	5'863.10		12'850.00		11'045.25	
3130.10	Telefon	112.00		2'200.00		150.00	
3134.00	Sachversicherungsprämien	1'747.60		1'500.00		1'469.90	
3136.00	Honorare privatärztlicher Tätigkeit	1'156.55		3'000.00		1'700.00	
3137.00	Steuern und Abgaben (Verkehrsabgaben für Dienstfahrzeu	1'717.35		1'900.00		1'417.35	
3151.00	Unterhalt Apparate, Maschinen, Geräte, Fahrzeuge, Werk:	16'553.55		29'000.00		27'495.50	
3158.00	Unterhalt immaterielle Anlagen (Software)	133.70		400.00		133.70	
3160.00	Miete und Pacht Liegenschaften	46'824.00		47'220.00		45'724.00	
3181.00	Tatsächliche Forderungsverluste	8'183.81		5'600.00		5'740.35	
3300.60	Planmässige Abschreibungen Mobilien VV	37'500.00		37'500.00		37'500.00	
3409.90	Interne Verrechnung von kalk. Zinsen und Finanzaufwand SF			280.00			

12.2 Erfolgsrechnung nach Funktionen

		Rechnung 2021		Budget 2021		Rechnung 2020	
		Aufwand	Ertrag	Aufwand	Ertrag	Aufwand	Ertrag
3612.90	Entschädigungen an Gemeinden und Gemeindeverbände	34'182.00		53'000.00		34'508.00	
3636.00	Beiträge an private Organisationen ohne Erwerbszweck	1'009.45		1'600.00		1'567.45	
4200.00	Ersatzabgaben		367'281.65		337'000.00		325'052.80
4210.00	Gebühren für Amtshandlungen		5'761.00		10'500.00		6'725.00
4240.00	Benützungsgebühren und Dienstleistungen		150.00		2'500.00		
4409.90	Interne Verrechnung von kalk. Zinsen und Finanzaufwand SF		1'508.15		1'750.00		1'128.10
4634.00	Beiträge von öffentlichen Unternehmungen		35'717.00		35'500.00		35'200.00
9010.00	Abschluss Spezialfinanzierung, Ertragsüberschuss	151'134.14		12'400.00		114'522.50	
16	Verteidigung	115'066.85	3'531.10	119'630.00	4'000.00	118'361.30	2'550.00
	Nettoaufwand		111'535.75		115'630.00		115'811.30
161	Militärische Verteidigung	9'562.40	81.10	10'510.00	1'500.00	11'218.85	
1610	Militärische Verteidigung	9'562.40	81.10	10'510.00	1'500.00	11'218.85	
3300.40	Planmässige Abschreibungen Hochbauten VV	2'826.00		2'110.00		2'826.05	
3632.00	Beiträge an Gemeinden und Gemeindeverbände	6'736.40		8'400.00		8'392.80	
4610.00	Entschädigung vom Bund		81.10		1'500.00		
162	Zivile Verteidigung	105'504.45	3'450.00	109'120.00	2'500.00	107'142.45	2'550.00
1620	Zivilschutz	105'504.45	3'450.00	109'120.00	2'500.00	107'142.45	2'550.00
3111.00	Anschaffung Maschinen, Geräte und Fahrzeuge			200.00			
3130.00	Dienstleistungen Dritter	525.00		1'070.00		525.00	
3144.00	Unterhalt Hochbauten, Gebäude	1'023.20		1'000.00		594.50	
3151.00	Unterhalt Apparate, Maschinen, Geräte, Fahrzeuge, Werkzeuge			1'000.00			
3612.00	Entschädigungen an Gemeinden und Gemeindeverbände	92'562.25		95'850.00		92'344.95	
3910.00	Interne Verrechnung von Dienstleistungen	11'394.00		10'000.00		13'678.00	
4631.00	Beiträge von Kantonen und Konkordaten		3'450.00		2'500.00		2'550.00
2	Bildung	4'063'177.22	523'396.85	4'109'300.00	370'300.00	3'935'425.35	404'567.15
	Nettoaufwand		3'539'780.37		3'739'000.00		3'530'858.20

12.2 Erfolgsrechnung nach Funktionen

		Rechnung 2021		Budget 2021		Rechnung 2020	
		Aufwand	Ertrag	Aufwand	Ertrag	Aufwand	Ertrag
21	Obligatorische Schule	4'058'904.17	523'396.85	4'104'800.00	370'300.00	3'933'625.50	404'567.15
	Nettoaufwand		3'535'507.32		3'734'500.00		3'529'058.35
211	Eingangsstufe	217'176.75		220'000.00		206'323.25	
2110	Kindergarten	217'176.75		220'000.00		206'323.25	
3611.00	Entschädigungen an Kantone und Konkordate	217'176.75		220'000.00		206'323.25	
212	Primarstufe	1'286'669.06	104'549.40	1'330'770.00	53'600.00	1'322'836.04	63'532.85
2120	Primarstufe	1'286'669.06	104'549.40	1'330'770.00	53'600.00	1'322'836.04	63'532.85
3020.00	Löhne der Lehrpersonen	73.25		3'000.00			
3050.00	AG-Beiträge AHV, IV, EO, ALV, Verwaltungskosten			200.00			
3053.00	AG-Beiträge an Unfallversicherung	.15		10.00			
3054.00	AG-Beiträge an die Familienausgleichskasse			90.00			
3090.00	Aus- und Weiterbildung des Personals	10'151.40		6'500.00		7'490.60	
3100.00	Büromaterial	35.80		1'000.00		481.15	
3103.00	Fachliteratur, Zeitschriften	2'820.60		2'600.00		2'881.05	
3104.00	Lehrmittel	124'057.51		116'915.00		116'568.04	
3110.00	Anschaffung Büromöbel und Geräte (ohne Drucker, PC)	3'562.00		2'810.00		1'088.25	
3111.00	Anschaffung Maschinen, Geräte und Fahrzeuge	8'361.35		9'335.00		19'214.05	
3113.00	Anschaffung Hardware (IT-Geräte und Apparate)	549.00		10'000.00		538.20	
3118.00	Anschaffung immaterielle Anlagen (Software)	1'077.00		1'100.00		1'077.00	
3130.00	Dienstleistungen Dritter	3'485.00		3'500.00		1'731.35	
3130.10	Telefon	3'918.65		2'000.00		2'577.60	
3132.00	Honorare externe Berater, Gutachter, Fachexperten etc.	1'220.60					
3150.00	Unterhalt Büromöbel und Geräte (ohne Drucker,PC..)			1'000.00			
3151.00	Unterhalt Apparate, Maschinen, Geräte, Fahrzeuge, Werk:	3'744.40		4'000.00		1'458.60	
3153.00	Unterhalt Informatik (Hardware)	6'976.50		23'000.00		10'096.35	
3158.00	Unterhalt immaterielle Anlagen (Software)	1'479.75		9'200.00		1'096.00	
3161.00	Mieten, Benützungskosten Anlagen	5'030.00		5'100.00		5'036.50	

12.2 Erfolgsrechnung nach Funktionen

		Rechnung 2021		Budget 2021		Rechnung 2020	
		Aufwand	Ertrag	Aufwand	Ertrag	Aufwand	Ertrag
3170.00	Reisekosten und Spesen	812.95		2'900.00		1'821.30	
3171.00	Exkursionen, Schulreisen und Lager	53'892.05		60'010.00		39'868.95	
3171.01	Exkursionen, Schulreisen und Lager Ferienbetreuung	205.20					
3611.00	Entschädigungen an Kantone und Konkordate	1'051'065.50		1'050'000.00		1'109'811.05	
3614.50	Beiträge an öff. Unternehmungen	4'150.40		16'500.00			
4611.00	Entschädigungen von Kantonen und Konkordaten		29'599.30		7'500.00		14'355.40
4612.00	Entschädigungen von Gemeinden und Gemeindeverbänden		74'950.10		46'100.00		49'177.45
213	Oberstufe	981'012.38		926'900.00	3'000.00	869'589.56	2'828.00
2130	Sekundarstufe I	981'012.38		926'900.00	3'000.00	869'589.56	2'828.00
3020.00	Löhne der Lehrpersonen	732.40		1'200.00		659.20	
3050.00	AG-Beiträge AHV, IV, EO, ALV, Verwaltungskosten	47.30		80.00		42.40	
3053.00	AG-Beiträge an Unfallversicherung	1.35		10.00		1.20	
3054.00	AG-Beiträge an die Familienausgleichskasse	13.20		20.00		11.85	
3090.00	Aus- und Weiterbildung des Personals	2'857.10		1'500.00		110.00	
3100.00	Büromaterial	935.65		1'000.00			
3101.00	Betriebs-, Verbrauchsmaterial	176.40		400.00		207.60	
3103.00	Fachliteratur, Zeitschriften	1'463.50		1'000.00		1'334.95	
3104.00	Lehrmittel	57'921.39		61'000.00		73'850.46	
3105.00	Lebensmittel	8'813.20		10'080.00		7'203.50	
3110.00	Anschaffung Büromöbel und Geräte (ohne Drucker, PC)	1'394.70					
3111.00	Anschaffung Maschinen, Geräte und Fahrzeuge	10'607.04		9'980.00		5'664.40	
3113.00	Anschaffung Hardware (IT-Geräte und Apparate)	9'853.60		15'030.00		834.70	
3130.00	Dienstleistungen Dritter	303.70		1'050.00		215.10	
3130.10	Telefon	1'570.80		1'500.00		1'508.15	
3151.00	Unterhalt Apparate, Maschinen, Geräte, Fahrzeuge, Werkz	3'666.15		6'500.00		3'523.90	
3153.00	Unterhalt Informatik (Hardware)	9'753.60		27'500.00		8'055.05	
3158.00	Unterhalt immaterielle Anlagen (Software)	3'734.45		2'460.00		11'776.60	
3161.00	Mieten, Benützungskosten Anlagen	1'134.80		1'100.00		1'134.80	
3170.00	Reisekosten und Spesen	587.60		700.00		490.75	
3171.00	Exkursionen, Schulreisen und Lager	23'408.65		31'940.00		26'619.55	

12.2 Erfolgsrechnung nach Funktionen

		Rechnung 2021		Budget 2021		Rechnung 2020	
		Aufwand	Ertrag	Aufwand	Ertrag	Aufwand	Ertrag
3611.00	Entschädigungen an Kantone und Konkordate	454'366.25		500'000.00		445'553.45	
3612.00	Entschädigungen an Gemeinden und Gemeindeverbände	387'669.55		252'850.00		280'791.95	
4260.00	Rückerstattungen und Kostenbeteiligungen Dritter						2'828.00
4611.00	Entschädigungen von Kantonen und Konkordaten				3'000.00		
214	Musikschulen	215'958.10		250'000.00		232'828.80	
2140	Musikschule	215'958.10		250'000.00		232'828.80	
3636.00	Beiträge an private Organisationen ohne Erwerbszweck	215'958.10		250'000.00		232'828.80	
217	Schulliegenschaften	891'946.25	49'491.20	954'690.00	30'900.00	894'125.40	57'901.15
2170	Schulliegenschaft Stämpbach	266'643.15	4'866.20	247'060.00	100.00	248'170.90	8'830.95
3010.00	Löhne des Verwaltungs- und Betriebspersonals	106'797.55		102'260.00		103'972.55	
3040.00	Betreuungszulagen	3'000.00		3'000.00		3'000.00	
3050.00	AG-Beiträge AHV, IV, EO, ALV, Verwaltungskosten	6'488.05		6'520.00		6'646.60	
3052.00	AG-Beiträge Pensionskasse	7'095.60		7'030.00		6'946.75	
3053.00	AG-Beiträge an Unfallversicherung	2'735.40		2'600.00		2'523.15	
3054.00	AG-Beiträge an die Familienausgleichskasse	1'806.60		1'840.00		1'858.30	
3101.00	Betriebs-, Verbrauchsmaterial	8'731.20		9'500.00		15'653.70	
3110.00	Anschaffung Büromöbel und Geräte (ohne Drucker, PC)	1'971.40					
3111.00	Anschaffung Maschinen, Geräte und Fahrzeuge	1'161.40		1'000.00		8'671.35	
3120.00	Ver- und Entsorgung Liegenschaften VV	98'791.60		83'200.00		61'899.10	
3130.10	Telefon	301.10		500.00		378.75	
3134.00	Sachversicherungsprämien	2'797.65		2'360.00		2'324.35	
3144.00	Unterhalt Hochbauten, Gebäude	16'917.45		17'000.00		26'238.40	
3151.00	Unterhalt Apparate, Maschinen, Geräte, Fahrzeuge, Werkz	6'801.15		7'000.00		6'810.90	
3159.00	Unterhalt übrige mobile Anlagen			2'000.00			
3300.40	Planmässige Abschreibungen Hochbauten VV	1'247.00		1'250.00		1'247.00	
4260.00	Rückerstattungen und Kostenbeteiligungen Dritter		4'866.20				8'830.95
4472.00	Vergütung für Benützung Liegenschaften VV				100.00		

12.2 Erfolgsrechnung nach Funktionen

		Rechnung 2021		Budget 2021		Rechnung 2020	
		Aufwand	Ertrag	Aufwand	Ertrag	Aufwand	Ertrag
2171	Schulliegenschaft Utzigen	149'106.85		188'500.00	100.00	160'649.10	10'000.00
3010.00	Löhne des Verwaltungs- und Betriebspersonals	77'726.30		76'640.00		74'798.15	
3040.00	Betreuungszulagen	2'160.00		2'160.00		2'160.00	
3050.00	AG-Beiträge AHV, IV, EO, ALV, Verwaltungskosten	5'023.60		4'890.00		4'815.65	
3052.00	AG-Beiträge Pensionskasse	4'912.80		4'080.00		4'021.80	
3053.00	AG-Beiträge an Unfallversicherung	2'081.35		1'950.00		1'981.50	
3054.00	AG-Beiträge an die Familienausgleichskasse	1'399.30		1'380.00		1'346.10	
3101.00	Betriebs-, Verbrauchsmaterial	5'463.40		5'500.00		6'973.25	
3111.00	Anschaffung Maschinen, Geräte und Fahrzeuge	2'501.80		3'000.00		10'399.05	
3119.00	Übrige nicht aktivierbare Anlagen			1'000.00			
3120.00	Ver- und Entsorgung Liegenschaften VV	9'589.60		37'300.00		20'083.30	
3130.10	Telefon			100.00			
3134.00	Sachversicherungsprämien	1'586.20		1'590.00		1'586.20	
3144.00	Unterhalt Hochbauten, Gebäude	28'805.10		40'000.00		24'501.50	
3151.00	Unterhalt Apparate, Maschinen, Geräte, Fahrzeuge, Werkz	1'955.40		3'000.00		2'080.60	
3159.00	Unterhalt übrige mobile Anlagen			100.00			
3170.00	Reisekosten und Spesen	192.00		100.00		192.00	
3300.40	Planmässige Abschreibungen Hochbauten VV	5'710.00		5'710.00		5'710.00	
4411.40	Gewinn aus Verkäufen von Gebäuden FV						10'000.00
4472.00	Vergütung für Benützungen Liegenschaften VV				100.00		
2172	Schulliegenschaft Lindental	37'213.25	12'960.00	77'780.00	12'960.00	54'110.90	12'600.00
3010.00	Löhne des Verwaltungs- und Betriebspersonals	10'695.80		10'400.00		10'581.85	
3040.00	Betreuungszulagen	370.65		380.00		366.70	
3050.00	AG-Beiträge AHV, IV, EO, ALV, Verwaltungskosten	691.20		670.00		681.35	
3052.00	AG-Beiträge Pensionskasse	191.85		300.00		184.30	
3053.00	AG-Beiträge an Unfallversicherung	133.15		120.00		118.75	
3054.00	AG-Beiträge an die Familienausgleichskasse	192.50		190.00		190.45	
3101.00	Betriebs-, Verbrauchsmaterial	1'356.35		800.00		1'267.75	
3111.00	Anschaffung Maschinen, Geräte und Fahrzeuge	1'190.00		100.00			
3119.00	Übrige nicht aktivierbare Anlagen			200.00			
3120.00	Ver- und Entsorgung Liegenschaften VV	8'485.20		17'200.00		2'633.60	

12.2 Erfolgsrechnung nach Funktionen

		Rechnung 2021		Budget 2021		Rechnung 2020	
		Aufwand	Ertrag	Aufwand	Ertrag	Aufwand	Ertrag
3134.00	Sachversicherungsprämien	611.20		610.00		611.20	
3144.00	Unterhalt Hochbauten, Gebäude	10'890.35		44'000.00		34'631.25	
3151.00	Unterhalt Apparate, Maschinen, Geräte, Fahrzeuge, Werkzeuge			200.00			
3160.00	Miete und Pacht Liegenschaften	600.00		800.00		1'038.70	
3300.40	Planmässige Abschreibungen Hochbauten VV	1'805.00		1'810.00		1'805.00	
4471.00	Vergütung Dienstwohnung VV		12'960.00		12'960.00		12'600.00
2173	Schulliegenschaft Vechigen	54'145.75	15'240.00	41'340.00	15'240.00	48'565.55	15'240.00
3010.00	Löhne des Verwaltungs- und Betriebspersonals	18'941.45		17'000.00		19'576.10	
3050.00	AG-Beiträge AHV, IV, EO, ALV, Verwaltungskosten	1'224.35		1'100.00		1'260.30	
3052.00	AG-Beiträge Pensionskasse	840.05				1'510.95	
3053.00	AG-Beiträge an Unfallversicherung	517.40		440.00		522.05	
3054.00	AG-Beiträge an die Familienausgleichskasse	341.05		300.00		352.25	
3101.00	Betriebs-, Verbrauchsmaterial	1'532.10		2'000.00		3'409.25	
3111.00	Anschaffung Maschinen, Geräte und Fahrzeuge			100.00			
3120.00	Ver- und Entsorgung Liegenschaften VV	8'862.65		11'000.00		10'407.45	
3134.00	Sachversicherungsprämien	558.45		560.00		558.45	
3144.00	Unterhalt Hochbauten, Gebäude	19'239.05		7'000.00		9'362.75	
3151.00	Unterhalt Apparate, Maschinen, Geräte, Fahrzeuge, Werk:	453.20		200.00			
3170.00	Reisekosten und Spesen	350.00		350.00		320.00	
3300.40	Planmässige Abschreibungen Hochbauten VV	1'286.00		1'290.00		1'286.00	
4470.00	Pacht- und Mietzinse Liegenschaften VV		15'240.00		15'240.00		15'240.00
2174	Oberstufenschulhaus	296'797.45	16'425.00	306'060.00	2'500.00	277'143.35	6'888.00
3010.00	Löhne des Verwaltungs- und Betriebspersonals	115'702.85		120'510.00		114'826.35	
3010.09	Taggelder von Kranken- und Unfallversicherung/EO/MSE			-500.00			
3040.00	Betreuungszulagen	252.25		550.00		370.75	
3050.00	AG-Beiträge AHV, IV, EO, ALV, Verwaltungskosten	7'478.65		7'680.00		7'393.15	
3052.00	AG-Beiträge Pensionskasse	7'884.60		8'030.00		7'908.60	
3053.00	AG-Beiträge an Unfallversicherung	2'987.80		3'060.00		2'932.25	
3054.00	AG-Beiträge an die Familienausgleichskasse	2'082.70		2'170.00		2'066.95	
3101.00	Betriebs-, Verbrauchsmaterial	6'072.60		9'000.00		11'263.55	

		Rechnung 2021		Budget 2021		Rechnung 2020	
		Aufwand	Ertrag	Aufwand	Ertrag	Aufwand	Ertrag
3110.00	Anschaffung Büromöbel und Geräte (ohne Drucker, PC)	444.75				156.15	
3111.00	Anschaffung Maschinen, Geräte und Fahrzeuge	1'708.30		4'000.00		7'108.65	
3119.00	Übrige nicht aktivierbare Anlagen			500.00			
3120.00	Ver- und Entsorgung Liegenschaften VV	67'801.40		70'400.00		65'564.35	
3130.00	Dienstleistungen Dritter	500.00		800.00		500.00	
3134.00	Sachversicherungsprämien	2'522.75		2'490.00		2'104.95	
3144.00	Unterhalt Hochbauten, Gebäude	57'622.05		60'000.00		40'047.90	
3151.00	Unterhalt Apparate, Maschinen, Geräte, Fahrzeuge, Werk:	13'117.95		6'000.00		5'788.75	
3159.00	Unterhalt übrige mobile Anlagen	1'507.80		2'250.00			
3170.00	Reisekosten und Spesen	192.00		200.00		192.00	
3300.40	Planmässige Abschreibungen Hochbauten VV	8'919.00		8'920.00		8'919.00	
4472.00	Vergütung für Benützungen Liegenschaften VV		16'425.00		2'500.00		6'888.00
2175	Liegenschaften Kindergärten	88'039.80		93'950.00		105'485.60	4'342.20
3010.00	Löhne des Verwaltungs- und Betriebspersonals	60'622.15		54'280.00		56'040.10	
3040.00	Betreuungszulagen	1'847.75				1'608.75	
3050.00	AG-Beiträge AHV, IV, EO, ALV, Verwaltungskosten	3'918.00		3'460.00		3'568.90	
3052.00	AG-Beiträge Pensionskasse	4'578.25		4'230.00		4'386.20	
3053.00	AG-Beiträge an Unfallversicherung	1'623.55		1'380.00		1'477.80	
3054.00	AG-Beiträge an die Familienausgleichskasse	1'091.05		980.00		997.75	
3101.00	Betriebs-, Verbrauchsmaterial	527.20		800.00		2'527.05	
3111.00	Anschaffung Maschinen, Geräte und Fahrzeuge	268.00				2'569.00	
3120.00	Ver- und Entsorgung Liegenschaften VV	11'572.35		7'400.00		9'478.40	
3134.00	Sachversicherungsprämien	139.55		550.00		139.80	
3144.00	Unterhalt Hochbauten, Gebäude	837.10		20'000.00		21'955.05	
3151.00	Unterhalt Apparate, Maschinen, Geräte, Fahrzeuge, Werk:	864.85		800.00		586.80	
3170.00	Reisekosten und Spesen	150.00		70.00		150.00	
4260.00	Rückerstattungen und Kostenbeteiligungen Dritter						4'342.20
218	Tagesbetreuung	263'423.58	328'851.25	200'680.00	242'800.00	215'115.70	239'637.15
2180	Tagesbetreuung	263'423.58	328'851.25	200'680.00	242'800.00	215'115.70	239'637.15

12.2 Erfolgsrechnung nach Funktionen

		Rechnung 2021		Budget 2021		Rechnung 2020	
		Aufwand	Ertrag	Aufwand	Ertrag	Aufwand	Ertrag
3010.00	Löhne des Verwaltungs- und Betriebspersonals	56'880.50		47'500.00		43'161.10	
3040.00	Betreuungszulagen	962.80		230.00		650.65	
3050.00	AG-Beiträge AHV, IV, EO, ALV, Verwaltungskosten	3'653.05		2'400.00		2'778.75	
3052.00	AG-Beiträge Pensionskasse	4'348.20				66.20	
3053.00	AG-Beiträge an Unfallversicherung	329.70		50.00		163.60	
3054.00	AG-Beiträge an die Familienausgleichskasse	1'017.40		700.00		777.00	
3090.00	Aus- und Weiterbildung des Personals			500.00		600.00	
3099.00	Übriger Personalaufwand	72.00		500.00			
3105.00	Lebensmittel	65'946.40		47'200.00		34'716.80	
3105.01	Lebensmittel Ferienbetreuung	518.85					
3109.00	Übriger Material- und Warenaufwand	3'300.98		3'000.00		3'363.10	
3109.01	Übriger Material- und Warenaufwand Ferienbetreuung	62.05					
3111.00	Anschaffung Maschinen, Geräte und Fahrzeuge					3'489.45	
3130.10	Telefon	287.60		200.00		273.70	
3160.00	Miete und Pacht Liegenschaften					3'384.00	
3170.00	Reisekosten und Spesen	712.05		-1'600.00		-260.05	
3631.00	Beiträge an Kantone und Konkordate	125'242.00		100'000.00		114'461.80	
3636.00	Beiträge an private Organisationen ohne Erwerbszweck	90.00				7'489.60	
4611.00	Entschädigungen von Kantonen und Konkordaten		65'051.00		199'200.00		72'486.00
4637.00	Beiträge von privaten Haushalten		263'800.25		43'600.00		167'151.15
219	Obligatorische Schule	202'718.05	40'505.00	221'760.00	40'000.00	192'806.75	40'668.00
2190	Schulleitung und Schulverwaltung	53'127.75		55'950.00		49'905.90	
3020.00	Löhne der Lehrpersonen	37'836.60		36'370.00		35'941.75	
3040.00	Betreuungszulagen			750.00		625.00	
3050.00	AG-Beiträge AHV, IV, EO, ALV, Verwaltungskosten	2'445.90		2'320.00		2'314.00	
3052.00	AG-Beiträge Pensionskasse	3'551.40		3'550.00		3'492.60	
3053.00	AG-Beiträge an Unfallversicherung	394.70		310.00		374.60	
3054.00	AG-Beiträge an die Familienausgleichskasse	680.95		650.00		646.80	
3612.00	Entschädigungen an Gemeinden und Gemeindeverbände	8'218.20		12'000.00		6'511.15	

12.2 Erfolgsrechnung nach Funktionen

		Rechnung 2021		Budget 2021		Rechnung 2020	
		Aufwand	Ertrag	Aufwand	Ertrag	Aufwand	Ertrag
2194	Freiwilliger Schulsport	8'024.75		21'810.00		9'297.00	
3020.00	Löhne der Lehrpersonen	1'328.55		8'100.00		6'489.60	
3050.00	AG-Beiträge AHV, IV, EO, ALV, Verwaltungskosten	68.45		530.00		417.90	
3053.00	AG-Beiträge an Unfallversicherung	2.30		20.00		11.55	
3054.00	AG-Beiträge an die Familienausgleichskasse	19.05		160.00		116.75	
3612.00	Entschädigungen an Gemeinden und Gemeindeverbände	6'606.40		13'000.00		2'261.20	
2195	Schülertransporte	141'565.55	40'505.00	144'000.00	40'000.00	133'603.85	40'668.00
3010.00	Löhne des Verwaltungs- und Betriebspersonals					442.85	
3040.00	Betreuungszulagen					18.00	
3050.00	AG-Beiträge AHV, IV, EO, ALV, Verwaltungskosten					28.50	
3053.00	AG-Beiträge an Unfallversicherung					.80	
3054.00	AG-Beiträge an die Familienausgleichskasse					7.95	
3130.06	Dienstleistungen Dritter Transportkosten Schulbus	124'350.00		127'000.00		121'700.50	
3170.00	Reisekosten und Spesen			1'000.00			
3637.00	Beiträge an private Haushalte	17'215.55		16'000.00		11'405.25	
4631.00	Beiträge von Kantonen und Konkordaten		40'505.00		40'000.00		40'668.00
29	Übriges Bildungswesen	4'273.05		4'500.00		1'799.85	
	Nettoaufwand		4'273.05		4'500.00		1'799.85
291	Verwaltung	4'273.05		4'500.00		1'799.85	
2910	Verwaltung	4'273.05		4'500.00		1'799.85	
3000.00	Tag- und Sitzungsgelder an Behörden, Kommissionen	4'273.05		4'500.00		1'799.85	
3	Kultur, Sport und Freizeit, Kirche	193'404.85	1'211.40	214'310.00	1'800.00	241'846.50	1'327.55
	Nettoaufwand		192'193.45		212'510.00		240'518.95
32	Kultur, übrige	159'454.30	1'211.40	157'110.00	1'800.00	164'285.20	1'327.55
	Nettoaufwand		158'242.90		155'310.00		162'957.65

12.2 Erfolgsrechnung nach Funktionen

		Rechnung 2021		Budget 2021		Rechnung 2020	
		Aufwand	Ertrag	Aufwand	Ertrag	Aufwand	Ertrag
321	Bibliotheken	17'039.70	1'011.40	19'260.00	1'700.00	21'255.90	1'160.55
3210	Bibliotheken	17'039.70	1'011.40	19'260.00	1'700.00	21'255.90	1'160.55
3010.00	Löhne des Verwaltungs- und Betriebspersonals	10'840.35		10'000.00		11'553.30	
3040.00	Betreuungszulagen	184.05		120.00		148.10	
3050.00	AG-Beiträge AHV, IV, EO, ALV, Verwaltungskosten	700.80		640.00		743.80	
3053.00	AG-Beiträge an Unfallversicherung	19.30		20.00		20.60	
3054.00	AG-Beiträge an die Familienausgleichskasse	195.20		180.00		208.00	
3100.00	Büromaterial	75.15		300.00		228.15	
3102.00	Drucksachen, Publikationen			500.00		1'448.45	
3103.00	Fachliteratur, Zeitschriften	3'891.90		6'000.00		5'453.30	
3109.00	Übriger Material- und Warenaufwand	1'132.95		1'300.00		1'452.20	
3119.00	Übrige nicht aktivierbare Anlagen			100.00			
3130.00	Dienstleistungen Dritter			100.00			
4240.00	Benützungsgebühren und Dienstleistungen		1'011.40		1'700.00		1'160.55
322	Konzert und Theater	136'922.00		127'000.00		136'922.00	
3220	Konzert und Theater	136'922.00		127'000.00		136'922.00	
3634.00	Beiträge an öffentliche Unternehmungen	136'922.00		127'000.00		136'922.00	
329	Kultur	5'492.60	200.00	10'850.00	100.00	6'107.30	167.00
3290	Übrige Kultur	5'492.60	200.00	10'850.00	100.00	6'107.30	167.00
3000.00	Tag- und Sitzungsgelder an Behörden, Kommissionen	1'580.00		4'200.00		1'693.30	
3170.00	Reisekosten und Spesen	440.00		50.00			
3199.00	Übriger Betriebsaufwand	2'544.60		3'200.00		1'138.00	
3634.00	Beiträge an öffentliche Unternehmungen			400.00		400.00	
3635.00	Beiträge an private Unternehmungen	928.00		3'000.00		2'876.00	
4250.00	Verkäufe		200.00		100.00		167.00
33	Medien	23'438.35		46'000.00		71'068.50	

12.2 Erfolgsrechnung nach Funktionen

		Rechnung 2021		Budget 2021		Rechnung 2020	
		Aufwand	Ertrag	Aufwand	Ertrag	Aufwand	Ertrag
Nettoaufwand			23'438.35		46'000.00		71'068.50
332	Massenmedien	23'438.35		46'000.00		71'068.50	
3320	Massenmedien	23'438.35		46'000.00		71'068.50	
3612.00	Entschädigungen an Gemeinden und Gemeindeverbände	23'438.35		46'000.00		71'068.50	
34	Sport und Freizeit	10'512.20		11'200.00		6'492.80	
Nettoaufwand			10'512.20		11'200.00		6'492.80
342	Freizeit	10'512.20		11'200.00		6'492.80	
3420	Freizeit	10'512.20		11'200.00		6'492.80	
3102.00	Drucksachen, Publikationen	1'512.20		2'200.00		1'992.80	
3636.00	Beiträge an private Organisationen ohne Erwerbszweck	9'000.00		9'000.00		4'500.00	
4	Gesundheit	85'515.30		51'060.00	100.00	77'688.90	
Nettoaufwand			85'515.30		50'960.00		77'688.90
42	Ambulante Krankenpflege	15'788.10		14'000.00		19'333.60	
Nettoaufwand			15'788.10		14'000.00		19'333.60
421	Ambulante Krankenpflege	15'788.10		14'000.00		19'333.60	
4210	Ambulante Krankenpflege	15'788.10		14'000.00		19'333.60	
3634.00	Beiträge an öffentliche Unternehmungen					19'333.60	
3636.00	Beiträge an private Organisationen ohne Erwerbszweck	15'788.10		14'000.00			
43	Gesundheit	69'727.20		37'060.00	100.00	58'355.30	
Nettoaufwand			69'727.20		36'960.00		58'355.30
432	Krankheitsbekämpfung, übrige	40'619.40				28'647.60	

12.2 Erfolgsrechnung nach Funktionen

		Rechnung 2021		Budget 2021		Rechnung 2020	
		Aufwand	Ertrag	Aufwand	Ertrag	Aufwand	Ertrag
4320	Krankheitsbekämpfung, übrige	40'619.40				28'647.60	
3106.00	Corona Massnahmen	40'619.40				28'647.60	
433	Schulgesundheitsdienst	27'957.80		35'860.00	100.00	28'557.70	
4330	Schulgesundheitsdienst	12'569.95		12'070.00		22'212.70	
3050.00	AG-Beiträge AHV, IV, EO, ALV, Verwaltungskosten	2'567.70		600.00		1'230.65	
3053.00	AG-Beiträge an Unfallversicherung	70.70		20.00		36.50	
3054.00	AG-Beiträge an die Familienausgleichskasse	715.05		250.00		344.05	
3109.00	Übriger Material- und Warenaufwand	86.50		200.00		31.20	
3136.00	Honorare privatärztlicher Tätigkeit	9'130.00		11'000.00		20'570.30	
4331	Schulzahnpflege	15'387.85		23'790.00	100.00	6'345.00	
3050.00	AG-Beiträge AHV, IV, EO, ALV, Verwaltungskosten			60.00		23.75	
3053.00	AG-Beiträge an Unfallversicherung			10.00		.65	
3054.00	AG-Beiträge an die Familienausgleichskasse			20.00		6.65	
3136.00	Honorare privatärztlicher Tätigkeit			2'000.00			
3136.01	Aufklärungs/Untersuchungskosten	15'343.50		18'500.00		4'904.60	
3136.02	Vorbeugemassnahmen			1'000.00		368.75	
3170.00	Reisekosten und Spesen			200.00		70.00	
3637.01	Behandlungskosten norm. Gebisse / Beiträge an private	44.35		2'000.00		970.60	
4637.00	Beiträge von privaten Haushalten				100.00		
434	Lebensmittelkontrolle	1'150.00		1'200.00		1'150.00	
4340	Lebensmittelkontrolle	1'150.00		1'200.00		1'150.00	
3632.00	Beiträge an Gemeinden und Gemeindeverbände	1'150.00		1'200.00		1'150.00	
5	Soziale Sicherheit	12'126'362.93	3'587'181.68	7'927'260.00	3'412'900.00	7'579'239.17	3'263'168.94
	Nettoaufwand		8'539'181.25		4'514'360.00		4'316'070.23

12.2 Erfolgsrechnung nach Funktionen

		Rechnung 2021		Budget 2021		Rechnung 2020	
		Aufwand	Ertrag	Aufwand	Ertrag	Aufwand	Ertrag
53	Alter + Hinterlassene	2'706'268.50	16'068.40	1'355'040.00	16'000.00	1'301'050.65	15'178.40
	Nettoaufwand		2'690'200.10		1'339'040.00		1'285'872.25
531	Alters- und Hinterlassenenversicherung AHV	91'866.50	16'068.40	92'040.00	16'000.00	90'914.65	15'178.40
5310	Alters- u. Hinterlassenenversicherung AHV	91'866.50	16'068.40	92'040.00	16'000.00	90'914.65	15'178.40
3010.00	Löhne des Verwaltungs- und Betriebspersonals	77'941.50		78'310.00		77'151.75	
3010.09	Taggelder von Kranken- und Unfallversicherung/EO/MSE			-100.00			
3050.00	AG-Beiträge AHV, IV, EO, ALV, Verwaltungskosten	5'037.60		5'000.00		4'967.30	
3052.00	AG-Beiträge Pensionskasse	6'671.40		6'700.00		6'601.20	
3053.00	AG-Beiträge an Unfallversicherung	813.20		670.00		805.40	
3054.00	AG-Beiträge an die Familienausgleichskasse	1'402.80		1'410.00		1'389.00	
3130.00	Dienstleistungen Dritter			50.00			
4631.00	Beiträge von Kantonen und Konkordaten		16'068.40		16'000.00		15'178.40
532	Ergänzungsleistungen AHV / IV	2'614'402.00		1'263'000.00		1'210'136.00	
5320	Ergänzungsleistungen AHV / IV	2'614'402.00		1'263'000.00		1'210'136.00	
3631.00	Beiträge an Kantone und Konkordate	2'614'402.00		1'263'000.00		1'210'136.00	
54	Familie und Jugend	526'260.13	145'534.80	632'040.00	151'600.00	627'907.42	192'188.78
	Nettoaufwand		380'725.33		480'440.00		435'718.64
541	Familienzulagen	63'804.00		27'000.00		23'682.00	
5410	Familienzulagen	63'804.00		27'000.00		23'682.00	
3631.00	Beiträge an Kantone und Konkordate	63'804.00		27'000.00		23'682.00	
543	Alimentenbevorschussung und -inkasso	143'742.45	66'562.80	159'400.00	75'000.00	156'051.15	87'245.08
5430	Alimentenbevorschussung und -inkasso	143'742.45	66'562.80	159'400.00	75'000.00	156'051.15	87'245.08
3130.00	Dienstleistungen Dritter	380.45		-600.00		46.15	

12.2 Erfolgsrechnung nach Funktionen

		Rechnung 2021		Budget 2021		Rechnung 2020	
		Aufwand	Ertrag	Aufwand	Ertrag	Aufwand	Ertrag
3637.00	Beiträge an private Haushalte	143'362.00		160'000.00		156'005.00	
4637.00	Beiträge von privaten Haushalten		66'562.80		75'000.00		87'245.08
544	Jugendschutz	134'372.03	78'972.00	140'180.00	76'600.00	136'992.52	75'091.15
5444	Offene Kinder- und Jugendarbeit	134'372.03	78'972.00	140'180.00	76'600.00	136'992.52	75'091.15
3010.00	Löhne des Verwaltungs- und Betriebspersonals	106'027.40		108'190.00		106'595.45	
3040.00	Betreuungszulagen	275.00		600.00		200.00	
3050.00	AG-Beiträge AHV, IV, EO, ALV, Verwaltungskosten	6'852.95		6'900.00		6'863.30	
3052.00	AG-Beiträge Pensionskasse	9'334.65		9'650.00		9'437.50	
3053.00	AG-Beiträge an Unfallversicherung	1'106.90		920.00		1'112.30	
3054.00	AG-Beiträge an die Familienausgleichskasse	1'908.60		1'950.00		1'918.30	
3090.00	Aus- und Weiterbildung des Personals	1'522.00		2'500.00		2'010.00	
3100.00	Büromaterial					2'035.02	
3100.01	Büromaterial (beide Gemeinden)	1'331.03		2'500.00		326.00	
3130.10	Telefon	250.25		700.00		693.80	
3132.00	Honorare externe Berater, Gutachter, Fachexperten etc.	3'750.00		1'500.00		2'500.00	
3158.00	Unterhalt immaterielle Anlagen (Software)	1'111.45		1'520.00		1'111.45	
3170.00	Reisekosten und Spesen	371.80		2'000.00		581.00	
3632.00	Beiträge an Gemeinden und Gemeindeverbände			800.00		1'308.40	
3634.00	Beiträge an öffentliche Unternehmungen					300.00	
3636.00	Beiträge an private Organisationen ohne Erwerbszweck	530.00		450.00			
4631.00	Beiträge von Kantonen und Konkordaten		12'593.00		10'000.00		12'527.00
4632.00	Beiträge von Gemeinden und Gemeindeverbänden		66'379.00		66'600.00		62'564.15
545	Leistungen an Familien	184'341.65		305'460.00		311'181.75	29'852.55
5450	Leistungen an Familien allgemein	1'080.00		1'620.00		1'620.00	
3160.00	Miete und Pacht Liegenschaften	1'080.00		1'620.00		1'620.00	
5451	Kinderkrippen und Kinderhorte	179'425.65		270'000.00		189'403.60	15'446.45
3635.00	Beiträge an private Unternehmungen	179'425.65		270'000.00		189'403.60	

12.2 Erfolgsrechnung nach Funktionen

	Rechnung 2021		Budget 2021		Rechnung 2020	
	Aufwand	Ertrag	Aufwand	Ertrag	Aufwand	Ertrag
4632.00	Beiträge von Gemeinden und Gemeindeverbänden					15'446.45
5458	Tageselternverein		3'836.00		33'840.00	120'158.15
3635.00	Beiträge an private Unternehmungen			30'000.00		116'322.15
3636.00	Beiträge an private Organisationen ohne Erwerbszweck		3'836.00	3'840.00		3'836.00
4632.00	Beiträge von Gemeinden und Gemeindeverbänden					13'996.50
4636.00	Beiträge von privaten Organisationen ohne Erwerbszweck					409.60
57	Sozialhilfe und Asylwesen		8'892'634.30	3'425'578.48	5'938'780.00	3'245'300.00
	Nettoaufwand			5'467'055.82		2'693'480.00
572	Wirtschaftliche Hilfe		2'805'277.25	802'734.91	2'600'000.00	630'000.00
					2'539'961.10	729'958.50
5720	Gesetzliche wirtschaftliche Hilfe		2'805'277.25	802'734.91	2'600'000.00	630'000.00
3637.02	Unterstützungen (wirtsch. Hilfe inkl. KVG/VVG)		2'805'277.25		2'600'000.00	2'539'961.10
4260.01	Erträge und Rückerstattungen mit Inkassopriv.			25'120.95		30'000.00
4260.02	übrige Erträge (ohne Inkassoprivileg)			777'613.96		600'000.00
						1'091.45
						728'867.05
579	Sozialhilfe		6'087'357.05	2'622'843.57	3'338'780.00	2'615'300.00
						3'109'120.00
						2'325'843.26
5790	Sozialhilfe		347'101.95	7'892.30	326'780.00	20'300.00
3000.00	Tag- und Sitzungsgelder an Behörden, Kommissionen		540.00		1'500.00	960.00
3001.00	Vergütungen an Behörden und Kommissionen				100.00	
3010.00	Löhne des Verwaltungs- und Betriebspersonals		282'346.60		260'390.00	308'688.35
3040.00	Betreuungszulagen		1'152.00		3'700.00	2'639.50
3050.00	AG-Beiträge AHV, IV, EO, ALV, Verwaltungskosten		16'250.10		16'600.00	17'874.15
3052.00	AG-Beiträge Pensionskasse		21'098.70		21'480.00	23'280.90
3053.00	AG-Beiträge an Unfallversicherung		2'946.70		2'210.00	3'244.45
3054.00	AG-Beiträge an die Familienausgleichskasse		5'082.35		4'690.00	5'556.75
3090.00	Aus- und Weiterbildung des Personals		5'335.00		5'000.00	4'120.50
3103.00	Fachliteratur, Zeitschriften		224.00		200.00	222.00
3130.00	Dienstleistungen Dritter					2'606.35

12.2 Erfolgsrechnung nach Funktionen

		Rechnung 2021		Budget 2021		Rechnung 2020	
		Aufwand	Ertrag	Aufwand	Ertrag	Aufwand	Ertrag
3132.00	Honorare externe Berater, Gutachter, Fachexperten etc.	2'764.10				1'897.20	
3170.00	Reisekosten und Spesen	1'521.60		2'800.00		1'350.80	
3199.00	Übriger Betriebsaufwand			100.00			
3636.00	Beiträge an private Organisationen ohne Erwerbszweck	3'840.80		4'010.00		3'245.00	
3900.00	Interne Verrechnung von Material- und Warenbezügen	4'000.00		4'000.00		4'000.00	
4401.00	Zinsen Forderungen und Kontokorrente				300.00		
4632.00	Beiträge von Gemeinden und Gemeindeverbänden		7'892.30		20'000.00		22'004.40
5799	Lastenausgleich Sozialhilfe	5'740'255.10	2'614'951.27	3'012'000.00	2'595'000.00	2'729'434.05	2'303'838.86
3611.00	Entschädigungen an Kantone und Konkordate	5'740'255.10		3'012'000.00		2'729'434.05	
4611.00	Entschädigungen von Kantonen und Konkordaten		2'614'951.27		2'595'000.00		2'303'838.86
59	Hilfsaktionen Sozialhilfe	1'200.00		1'400.00		1'200.00	
	Nettoaufwand		1'200.00		1'400.00		1'200.00
592	Hilfsaktionen im Inland	1'200.00		1'400.00		1'200.00	
5920	Hilfsaktionen im Inland	1'200.00		1'400.00		1'200.00	
3636.00	Beiträge an private Organisationen ohne Erwerbszweck	1'200.00		1'400.00		1'200.00	
6	Verkehr und Nachrichtenübermittlung	2'489'356.40	412'786.15	2'537'750.00	414'670.00	2'440'994.65	446'399.80
	Nettoaufwand		2'076'570.25		2'123'080.00		1'994'594.85
61	Strassenverkehr	1'860'982.40	347'415.15	1'850'300.00	324'000.00	1'775'897.65	397'457.80
	Nettoaufwand		1'513'567.25		1'526'300.00		1'378'439.85
615	Gemeindestrassen	1'860'982.40	347'415.15	1'850'300.00	324'000.00	1'775'897.65	397'457.80
6150	Gemeindestrassen	1'860'982.40	347'415.15	1'850'300.00	324'000.00	1'775'897.65	397'457.80
3010.00	Löhne des Verwaltungs- und Betriebspersonals	586'253.15		591'730.00		579'605.75	
3010.09	Taggelder von Kranken- und Unfallversicherung/EO/MSE			-500.00			
3040.00	Betreuungszulagen	4'180.00		5'440.00		3'900.00	

12.2 Erfolgsrechnung nach Funktionen

		Rechnung 2021		Budget 2021		Rechnung 2020	
		Aufwand	Ertrag	Aufwand	Ertrag	Aufwand	Ertrag
3050.00	AG-Beiträge AHV, IV, EO, ALV, Verwaltungskosten	35'892.85		37'720.00		34'634.95	
3052.00	AG-Beiträge Pensionskasse	45'053.05		45'700.00		44'204.10	
3053.00	AG-Beiträge an Unfallversicherung	16'022.50		15'030.00		15'453.60	
3054.00	AG-Beiträge an die Familienausgleichskasse	10'552.60		10'650.00		10'242.05	
3101.00	Betriebs-, Verbrauchsmaterial	91'055.40		80'000.00		72'582.50	
3101.01	Betriebs-, Verbrauchsmaterial (Strassenbeleuchtung)	24'714.05		25'000.00		60'736.00	
3111.00	Anschaffung Maschinen, Geräte und Fahrzeuge	22'921.35		25'000.00		22'549.10	
3112.00	Dienstkleider, Wäsche, Vorhänge	3'943.65		6'000.00		7'655.55	
3120.00	Ver- und Entsorgung Liegenschaften VV					82.45	
3120.01	Ver- und Entsorgung (Energie Strassenbeleuchtung)	23'372.90		30'000.00		28'036.00	
3130.00	Dienstleistungen Dritter	16'574.70		15'000.00		5'683.60	
3130.08	Dienstleistungen Dritter Winterdienst	89'225.60		30'000.00		39'003.10	
3130.10	Telefon	1'324.40		1'900.00		1'500.15	
3131.00	Planungen und Projektierungen Dritter	24'676.25		25'000.00		20'599.10	
3134.00	Sachversicherungsprämien	11'215.00		11'960.00		12'303.90	
3137.00	Steuern und Abgaben (Verkehrsabgaben für Dienstfahrzeu	19'878.30		20'000.00		18'341.10	
3141.00	Unterhalt Strassen / Verkehrswege	589'359.95		555'000.00		606'975.35	
3141.01	Unterhalt Strassen / Spezialbauwerke	18'873.30		22'000.00			
3151.00	Unterhalt Apparate, Maschinen, Geräte, Fahrzeuge, Werk:	73'759.90		50'000.00		49'866.50	
3161.00	Mieten, Benützungskosten Anlagen	24'826.50		15'000.00		15'041.60	
3170.00	Reisekosten und Spesen	192.00		100.00		52.00	
3300.10	Planmässige Abschreibungen Strassen/Verkehrswege VV	57'017.00		180'260.00		56'477.10	
3300.60	Planmässige Abschreibungen Mobilien VV	41'613.00		52'310.00		41'615.10	
3910.00	Interne Verrechnung von Dienstleistungen	28'485.00				28'757.00	
4240.00	Benützungsgebühren und Dienstleistungen		19'149.15		1'000.00		1'230.80
4260.00	Rückerstattungen und Kostenbeteiligungen Dritter		448.00		1'000.00		700.00
4612.90	Entschädigungen von Gemeinden und Gemeindeverbänden SF		266'775.00		260'000.00		316'500.00
4631.00	Beiträge von Kantonen und Konkordaten		2'393.00		9'000.00		2'452.00
4910.00	Interne Verrechnung von Dienstleistungen		58'650.00		53'000.00		76'575.00
62	Öffentlicher Verkehr	628'374.00	65'371.00	687'450.00	90'670.00	665'097.00	48'942.00
	Nettoaufwand		563'003.00		596'780.00		616'155.00

12.2 Erfolgsrechnung nach Funktionen

		Rechnung 2021		Budget 2021		Rechnung 2020	
		Aufwand	Ertrag	Aufwand	Ertrag	Aufwand	Ertrag
622	Regionalverkehr	7'180.00		7'500.00		4'340.00	
6220	Regionalverkehr	7'180.00		7'500.00		4'340.00	
3635.00	Beiträge an private Unternehmungen	7'180.00		7'500.00		4'340.00	
629	Öffentlicher Verkehr	621'194.00	65'371.00	679'950.00	90'670.00	660'757.00	48'942.00
6290	Öffentlicher Verkehr	84'718.00	65'371.00	91'000.00	90'670.00	88'800.00	48'942.00
3130.00	Dienstleistungen Dritter	84'718.00		91'000.00		88'800.00	
4250.00	Verkäufe		65'371.00		90'670.00		48'942.00
6291	Gemeindeanteil Öffentlicher Verkehr	536'476.00		588'950.00		571'957.00	
3631.00	Beiträge an Kantone und Konkordate	536'476.00		588'950.00		571'957.00	
7	Umweltschutz und Raumordnung	5'300'598.75	5'047'681.60	3'066'860.00	2'756'860.00	5'825'016.20	5'471'477.75
	Nettoaufwand		252'917.15		310'000.00		353'538.45
71	Wasserversorgung	1'222'586.05	1'222'586.05	849'500.00	849'500.00	1'310'291.85	1'310'291.85
710	Wasserversorgung	1'222'586.05	1'222'586.05	849'500.00	849'500.00	1'310'291.85	1'310'291.85
7101	Wasserversorgung [Gemeindebetrieb]	1'222'586.05	1'222'586.05	849'500.00	849'500.00	1'310'291.85	1'310'291.85
3010.00	Löhne des Verwaltungs- und Betriebspersonals	13'605.00		15'000.00		14'323.15	
3050.00	AG-Beiträge AHV, IV, EO, ALV, Verwaltungskosten	879.35		960.00		777.75	
3052.00	AG-Beiträge Pensionskasse	754.05				498.25	
3053.00	AG-Beiträge an Unfallversicherung	371.85		380.00		347.25	
3054.00	AG-Beiträge an die Familienausgleichskasse	244.90		270.00		217.40	
3101.50	Betriebs-, Verbrauchsmaterial	11'606.40		12'000.00		17'643.30	
3102.50	Drucksachen, Publikationen			2'000.00			
3111.50	Anschaffung Maschinen, Geräte und Fahrzeuge	50'425.60		48'000.00		50'890.60	
3120.50	Ver- und Entsorgung Liegenschaften VV	2'060.25				1'660.60	

12.2 Erfolgsrechnung nach Funktionen

		Rechnung 2021		Budget 2021		Rechnung 2020	
		Aufwand	Ertrag	Aufwand	Ertrag	Aufwand	Ertrag
3130.00	Dienstleistungen Dritter	80.15					
3130.50	Dienstleistungen Dritter	21'418.85		20'000.00		17'394.35	
3132.50	Honorare externe Berater, Gutachter, Fachexperten etc.	8'393.65		10'000.00			
3134.00	Sachversicherungsprämien	628.50		630.00		628.50	
3137.50	Steuern und Abgaben (Verkehrsabgaben für Dienstfahrzeuge)			1'000.00			
3143.50	Unterhalt übrige Tiefbauten	116'886.85		120'000.00		114'881.50	
3158.50	Unterhalt immaterielle Anlagen (Software) Wasser	3'850.00		6'000.00		4'350.00	
3170.00	Reisekosten und Spesen	205.90		500.00			
3300.30	Planmässige Abschreibungen übrige Tiefbauten VV	11'802.00		11'520.00		11'802.75	
3510.10	Einlage in Spezialfinanzierung / Werterhalt gemäss Tabelle			80'000.00			
3510.50	Einlagen in Spezialfinanzierung / Anschlussgebühren	343'379.15		150'000.00		520'438.85	
3612.90	Entschädigungen an Gemeinden und Gemeindeverbände	147'897.00		82'500.00		178'676.00	
3632.50	Beiträge an Gemeinden und Gemeindeverbände	239'794.25		262'000.00		265'894.10	
4240.50	Erlös Grundgebühr		202'622.05		200'000.00		189'905.10
4240.55	Anschlussgebühren Wasser		343'379.15		150'000.00		520'438.85
4250.50	Erlös Wasserverbrauch		355'422.85		320'000.00		361'290.95
4260.50	Rückerstattungen und Kostenbeteiligungen Dritter		26'461.50		14'000.00		32'274.90
4409.90	Interne Verrechnung von kalk. Zinsen und Finanzaufwand SF		2'667.20		7'500.00		3'912.85
4463.00	Öffentliche Unternehmen als privatrechtl. Organisationsform		1'500.00		6'000.00		1'500.00
4510.00	Entnahme aus Spezialfinanzierung / Werterhalt		200'533.30		132'000.00		194'969.20
4611.50	Entschädigungen von Kantonen und Konkordaten (Wasser)		90'000.00		20'000.00		6'000.00
9010.00	Abschluss Spezialfinanzierung, Ertragsüberschuss	248'302.35		26'740.00		109'867.50	
72	Abwasserentsorgung	1'485'471.00	1'485'471.00	1'266'160.00	1'266'160.00	1'795'387.95	1'795'387.95
720	Abwasserentsorgung	1'485'471.00	1'485'471.00	1'266'160.00	1'266'160.00	1'795'387.95	1'795'387.95
7201	Abwasserentsorgung [Gemeindebetrieb]	1'485'471.00	1'485'471.00	1'266'160.00	1'266'160.00	1'795'387.95	1'795'387.95
3101.60	Betriebs-, Verbrauchsmaterial			8'000.00			
3102.60	Drucksachen, Publikationen			500.00			
3111.60	Anschaffung Maschinen, Geräte und Fahrzeuge	1'204.00		1'000.00			
3120.60	Ver- und Entsorgung Liegenschaften VV	1'443.55		1'500.00		1'916.55	

12.2 Erfolgsrechnung nach Funktionen

		Rechnung 2021		Budget 2021		Rechnung 2020	
		Aufwand	Ertrag	Aufwand	Ertrag	Aufwand	Ertrag
3130.60	Dienstleistungen Dritter	9'605.00		26'000.00		11'374.75	
3130.61	Telefon	848.65		1'000.00		847.50	
3132.60	Honorare externe Berater, Gutachter, Fachexperten etc.	9'897.60		10'000.00		20'267.30	
3143.60	Unterhalt übrige Tiefbauten	304'722.30		330'000.00		208'688.60	
3192.60	Fremdentsorgung Abwasser	10'418.55		10'000.00		29'336.75	
3300.30	Planmässige Abschreibungen übrige Tiefbauten VV	21'502.90		15'640.00		17'203.35	
3320.90	Planmässige Abschreibungen übrige immaterielle Anlagen	8'599.00		10'020.00		8'599.00	
3510.50	Einlagen in Spezialfinanzierung / Anschlussgebühren	496'286.05		250'000.00		866'527.90	
3612.90	Entschädigungen an Gemeinden und Gemeindeverbände	72'800.00		52'500.00		87'275.00	
3632.60	Beiträge an Gemeinden und Gemeindeverbände	521'531.75		550'000.00		543'351.25	
4240.56	Anschlussgebühren Abwasser		496'286.05		250'000.00		866'527.90
4240.61	Benützungsgebühren und Dienstleistungen verbrauchsabhängig		494'749.30		465'000.00		504'041.50
4240.62	Abwasser Grundgebühr		137'799.25		130'000.00		136'743.60
4409.90	Interne Verrechnung von kalk. Zinsen und Finanzaufwand SF		11'003.20		15'000.00		10'888.85
4510.00	Entnahme aus Spezialfinanzierung / Werterhalt		345'633.20		354'160.00		245'865.70
9010.00	Abschluss Spezialfinanzierung, Ertragsüberschuss	26'611.65					
9011.00	Abschluss Spezialfinanzierung, Aufwandüberschuss				52'000.00		31'320.40
73	Abfall	508'599.35	508'599.35	574'700.00	574'700.00	539'278.10	539'278.10
730	Abfall	508'599.35	508'599.35	574'700.00	574'700.00	539'278.10	539'278.10
7301	Abfall [Gemeindebetrieb]	508'599.35	508'599.35	574'700.00	574'700.00	539'278.10	539'278.10
3101.70	Betriebs-, Verbrauchsmaterial			100.00			
3102.70	Drucksachen, Publikationen	9'737.85		9'000.00		10'695.95	
3112.70	Dienstkleider, Wäsche, Vorhänge	366.30		600.00		381.30	
3119.70	Übrige nicht aktivierbare Anlagen			4'000.00		3'112.00	
3130.70	Brenn- und kompostierbarer Abfall	142'259.30		140'000.00		139'985.40	
3130.71	Schuttmulde Werkhof	3'897.75		5'000.00		4'960.80	
3130.72	Altmetail			1'000.00			
3130.73	Altöl			500.00			
3130.74	Glas	8'777.35		7'500.00		7'759.05	

12.2 Erfolgsrechnung nach Funktionen

		Rechnung 2021		Budget 2021		Rechnung 2020	
		Aufwand	Ertrag	Aufwand	Ertrag	Aufwand	Ertrag
3130.75	Altpapier	13'599.65		26'500.00		16'006.25	
3130.76	Weissblechdosen	2'435.05		-1'000.00		-1'044.10	
3130.78	Giftentsorgung	2'228.75		2'000.00		1'949.75	
3159.70	Unterhalt übrige mobile Anlagen			3'000.00			
3160.70	Miete und Pacht Liegenschaften	8'960.30		8'000.00		8'774.60	
3612.70	Entschädigungen an Gemeinden und Gemeindeverbände	20'705.10		28'000.00		19'893.85	
3612.90	Entschädigungen an Gemeinden und Gemeindeverbände	137'275.00		165'000.00		142'000.00	
3632.70	Beiträge an Gemeinden und Gemeindeverbände	144'360.70		175'000.00		170'682.55	
3637.70	Beiträge an private Haushalte			500.00			
4240.71	Grundgebühren		215'949.95		228'000.00		207'106.35
4240.72	Verbrauchsgebühren		206'905.35		213'000.00		242'940.50
4240.73	Einnahmen aus Spezialabfällen		48'444.00		55'000.00		53'460.55
4240.75	Gebührenerträge Tierkörperentsorgung		19'985.55		20'000.00		20'453.30
4250.71	Erlös aus Verkäufen / Altmetall				100.00		
4260.70	Rückerstattungen und Kostenbeteiligungen Dritter		15'928.30		14'000.00		13'966.50
4409.90	Interne Verrechnung von kalk. Zinsen und Finanzaufwand SF		1'386.20		1'250.00		1'350.90
9010.00	Abschluss Spezialfinanzierung, Ertragsüberschuss	13'996.25				14'120.70	
9011.00	Abschluss Spezialfinanzierung, Aufwandüberschuss				43'350.00		
74	Verbauungen	153'034.30	70'677.55	119'230.00	20'000.00	136'487.30	7'985.50
	Nettoaufwand		82'356.75		99'230.00		128'501.80
741	Gewässerverbauungen	153'034.30	70'677.55	107'230.00	20'000.00	136'487.30	7'985.50
7410	Gewässerverbauungen	153'034.30	70'677.55	107'230.00	20'000.00	136'487.30	7'985.50
3101.00	Betriebs-, Verbrauchsmaterial	1'665.60		3'000.00			
3131.00	Planungen und Projektierungen Dritter	3'466.70		7'000.00		4'835.20	
3142.00	Unterhalt Wasserbau	100'494.40		70'000.00		68'790.10	
3300.20	Planmässige Abschreibungen Wasserbau VV	6'307.60		7'980.00		1'962.00	
3636.00	Beiträge an private Organisationen ohne Erwerbszweck					12'000.00	
3910.00	Interne Verrechnung von Dienstleistungen	41'100.00		19'250.00		48'900.00	
4631.00	Beiträge von Kantonen und Konkordaten		70'677.55		20'000.00		7'985.50

12.2 Erfolgsrechnung nach Funktionen

		Rechnung 2021		Budget 2021		Rechnung 2020	
		Aufwand	Ertrag	Aufwand	Ertrag	Aufwand	Ertrag
745	Naturgefahren			12'000.00			
7450	Naturgefahren			12'000.00			
3134.00	Sachversicherungsprämien			12'000.00			
77	Übriger Umweltschutz	127'282.45	28'648.40	138'440.00	29'000.00	132'992.15	30'707.70
	Nettoaufwand		98'634.05		109'440.00		102'284.45
771	Friedhof und Bestattung	99'983.95	28'648.40	104'940.00	29'000.00	96'814.85	30'707.70
7710	Friedhof und Bestattung allgemein	99'983.95	28'648.40	104'940.00	29'000.00	96'814.85	30'707.70
3101.00	Betriebs-, Verbrauchsmaterial			3'000.00		11'342.25	
3111.00	Anschaffung Maschinen, Geräte und Fahrzeuge			150.00			
3120.00	Ver- und Entsorgung Liegenschaften VV	4'744.50		3'600.00		2'961.30	
3130.00	Dienstleistungen Dritter	3'664.25		1'000.00		5'048.60	
3134.00	Sachversicherungsprämien	384.00		390.00		384.00	
3140.00	Unterhalt an Grundstücken	74'215.95		79'000.00		52'878.75	
3140.10	Unterhalt an Grundstücken / Grabunterhalt SF	3'386.00		3'000.00		16'207.70	
3144.00	Unterhalt Hochbauten, Gebäude	7'206.85		13'000.00		6'192.25	
3160.00	Miete und Pacht Liegenschaften	1'800.00		1'800.00		1'800.00	
3893.00	Einlage in Vorfinanzierung des EK	4'582.40					
4240.00	Benützungsgebühren und Dienstleistungen		20'680.00		26'000.00		14'500.00
4240.01	Benützungsgebühren und Dienstleistungen / Grabunterhaltfonds SF		7'774.80		2'200.00		12'434.60
4409.90	Interne Verrechnung von kalk. Zinsen und Finanzaufwand SF		193.60		200.00		202.50
4893.00	Entnahmen aus Vorfinanzierungen des EK				600.00		3'570.60
779	Umweltschutz	27'298.50		33'500.00		36'177.30	
7792	Hundetoiletten	27'298.50		33'500.00		36'177.30	
3101.00	Betriebs-, Verbrauchsmaterial	5'173.50		5'500.00		5'877.30	
3910.00	Interne Verrechnung von Dienstleistungen	22'125.00		28'000.00		30'300.00	

12.2 Erfolgsrechnung nach Funktionen

		Rechnung 2021		Budget 2021		Rechnung 2020	
		Aufwand	Ertrag	Aufwand	Ertrag	Aufwand	Ertrag
79	Raumordnung	1'803'625.60	1'731'699.25	118'830.00	17'500.00	1'910'578.85	1'787'826.65
	Nettoaufwand		71'926.35		101'330.00		122'752.20
790	Raumordnung	1'803'625.60	1'731'699.25	118'830.00	17'500.00	1'910'578.85	1'787'826.65
7900	Raumordnung allgemein	1'778'430.25	1'731'699.25	93'830.00	17'500.00	1'884'699.65	1'787'826.65
3000.00	Tag- und Sitzungsgelder an Behörden, Kommissionen	3'300.00		2'000.00		1'140.00	
3102.00	Drucksachen, Publikationen			2'000.00		13'648.15	
3130.00	Dienstleistungen Dritter			200.00			
3132.00	Honorare externe Berater, Gutachter, Fachexperten etc.	20'606.20		40'000.00		47'957.85	
3320.90	Planmässige Abschreibungen übrige immaterielle Anlagen	20'924.80		30'230.00		2'227.00	
3510.00	Einlage in Spezialfinanzierung Planungsmehrwerte neurec	108'000.00					
3631.00	Beiträge an Kantone und Konkordate	1'900.00		1'900.00		1'900.00	
3701.01	Überweisung Kantonsanteil Planungsmehrwerte					12'000.00	
3893.00	Einlage in Vorfinanzierung des EK	1'623'699.25		17'500.00		1'805'826.65	
4309.00	Planungsmehrwerte altrechtlich		1'601'888.00				1'650'530.00
4309.01	Planungsmehrwerte neurechtlich						108'000.00
4409.90	Interne Verrechnung von kalk. Zinsen und Finanzaufwand SF		21'811.25		17'500.00		17'296.65
4707.01	Kantonsanteil Planungsmehrwerte						12'000.00
4893.00	Entnahmen aus Vorfinanzierungen des EK		108'000.00				
7907	Regionalkonferenzen	25'195.35		25'000.00		25'879.20	
3632.00	Beiträge an Gemeinden und Gemeindeverbände	25'195.35		25'000.00		25'879.20	
8	Volkswirtschaft	78'713.60	210'119.00	77'690.00	221'000.00	110'605.75	208'027.00
	Nettoertrag	131'405.40		143'310.00		97'421.25	
81	Landwirtschaft	40'277.05		47'240.00	1'000.00	60'287.90	160.00
	Nettoaufwand		40'277.05		46'240.00		60'127.90
811	Verwaltung, Vollzug und Kontrolle	40'277.05		47'240.00	1'000.00	60'287.90	160.00

12.2 Erfolgsrechnung nach Funktionen

		Rechnung 2021		Budget 2021		Rechnung 2020	
		Aufwand	Ertrag	Aufwand	Ertrag	Aufwand	Ertrag
8110	Verwaltung, Vollzug und Kontrolle	40'277.05		47'240.00	1'000.00	60'287.90	160.00
3010.00	Löhne des Verwaltungs- und Betriebspersonals	2'925.40		5'000.00		3'810.70	
3050.00	AG-Beiträge AHV, IV, EO, ALV, Verwaltungskosten	189.10		320.00		245.30	
3053.00	AG-Beiträge an Unfallversicherung	36.45		50.00		42.85	
3054.00	AG-Beiträge an die Familienausgleichskasse	52.65		70.00		68.60	
3102.00	Drucksachen, Publikationen			500.00			
3130.00	Dienstleistungen Dritter			1'500.00		606.90	
3132.00	Honorare externe Berater, Gutachter, Fachexperten etc.	472.85		4'500.00		7'653.35	
3134.00	Sachversicherungsprämien	2'179.30		3'300.00		2'653.70	
3170.00	Reisekosten und Spesen	1'048.00		1'000.00		1'000.00	
3637.00	Beiträge an private Haushalte	33'373.30		31'000.00		44'206.50	
4260.00	Rückerstattungen und Kostenbeteiligungen Dritter				1'000.00		160.00
84	Tourismus	34'353.45		26'450.00		27'572.05	
	Nettoaufwand		34'353.45		26'450.00		27'572.05
840	Tourismus	34'353.45		26'450.00		27'572.05	
8400	Tourismus	34'353.45		26'450.00		27'572.05	
3101.00	Betriebs-, Verbrauchsmaterial			100.00			
3110.00	Anschaffung Büromöbel und Geräte (ohne Drucker, PC)					-226.15	
3111.00	Anschaffung Maschinen, Geräte und Fahrzeuge					-582.35	
3130.00	Dienstleistungen Dritter	18'879.95		17'500.00		15'630.05	
3160.00	Miete und Pacht Liegenschaften	4'048.50		1'600.00		1'550.50	
3910.00	Interne Verrechnung von Dienstleistungen	11'425.00		7'250.00		11'200.00	
87	Brennstoffe und Energie	4'083.10	210'119.00	4'000.00	220'000.00	22'745.80	207'867.00
	Nettoertrag	206'035.90		216'000.00		185'121.20	
871	Elektrizität		210'119.00		220'000.00		202'867.00

12.2 Erfolgsrechnung nach Funktionen

		Rechnung 2021		Budget 2021		Rechnung 2020	
		Aufwand	Ertrag	Aufwand	Ertrag	Aufwand	Ertrag
8710	Elektrizität allgemein		210'119.00		220'000.00		202'867.00
4120.00	Konzession BKW		210'119.00		220'000.00		202'867.00
879	Energie	4'083.10		4'000.00		22'745.80	5'000.00
8792	Energiestadt	4'083.10		4'000.00		22'745.80	5'000.00
3130.00	Dienstleistungen Dritter	1'483.10				20'145.80	
3636.00	Beiträge an private Organisationen ohne Erwerbszweck	2'600.00		4'000.00		2'600.00	
4610.00	Entschädigung vom Bund						5'000.00
9	Finanzen und Steuern	1'408'752.54	18'101'801.60	2'208'540.00	15'231'160.00	3'300'940.96	16'007'446.93
	Nettoertrag	16'693'049.06		13'022'620.00		12'706'505.97	
91	Steuern	228'270.06	16'043'755.75	108'100.00	14'614'400.00	174'220.15	15'116'137.65
	Nettoertrag	15'815'485.69		14'506'300.00		14'941'917.50	
910	Steuern	228'270.06	16'043'755.75	108'100.00	14'614'400.00	174'220.15	15'116'137.65
9100	Allgemeine Gemeindesteuern	220'844.50	13'459'597.55	104'400.00	12'449'100.00	171'402.00	12'927'722.65
3180.00	Wertberichtigung gefährdete Steuerguthaben	98'000.00		10'000.00		69'000.00	
3180.01	Wertberichtigung auf Forderungen	615.00		2'400.00		3'835.55	
3181.01	Forderungsverluste periodische Steuern	122'229.50		92'000.00		98'566.45	
4000.00	Einkommenssteuern natürliche Personen		12'264'755.60		11'240'000.00		11'711'619.45
4000.20	Nachsteuern und Bussen NP		11'784.10		20'000.00		51'796.45
4000.40	Aktive Steuerauscheidungen Einkommen NP		173'848.90		142'000.00		143'045.05
4000.50	Passive Steuerauscheidungen Einkommen NP		-528'706.85		-565'000.00		-580'533.70
4000.60	Pauschale Steueranrechnung NP		-6'977.30		-4'600.00		-7'602.15
4000.70	Rückstellungen Steuerteilungen NP		-176'200.00				-147'700.00
4001.00	Vermögenssteuern natürliche Personen		1'451'334.70		1'300'000.00		1'393'536.20
4001.40	Aktive Steuerauscheidungen Vermögen NP		55'590.15		59'000.00		45'338.20
4001.50	Passive Steuerauscheidungen Vermögen NP		-121'228.95		-94'000.00		-114'856.10
4002.00	Quellensteuern natürliche Personen		110'647.40		78'000.00		130'307.55

12.2 Erfolgsrechnung nach Funktionen

		Rechnung 2021		Budget 2021		Rechnung 2020	
		Aufwand	Ertrag	Aufwand	Ertrag	Aufwand	Ertrag
4002.10	Quellensteuern Grenzgänger		4'309.55		4'100.00		4'446.85
4010.00	Gewinnsteuer juristische Personen		193'388.05		144'000.00		268'372.10
4010.40	Aktive Steuerauscheidungen Gewinnsteuern JP		26'512.05		105'000.00		19'909.40
4010.50	Passive Steuerauscheidungen Gewinnsteuern JP		-9'443.10		-12'300.00		-38'960.75
4011.00	Kapitalsteuern juristische Personen		549.75		3'800.00		41'392.95
4011.40	Aktive Steuerauscheidungen Kapitalsteuern JP		1'729.30		2'500.00		23'403.10
4011.50	Passive Steuerauscheidungen Kapitalsteuern JP		-705.50		-400.00		-23'723.70
4029.00	Eingang abgeschriebener Steuern		8'409.70		25'000.00		7'931.75
4601.00	Anteil an Kantonserträgen und Konkordaten				2'000.00		
9101	Sondersteuern	7'432.25	998'911.00	3'200.00	610'300.00	2'735.60	699'704.45
3181.02	Forderungsverluste Sondersteuern	7'432.25		3'200.00		2'735.60	
4000.80	Lotteriegewinnsteuern		950.00		4'300.00		710.00
4022.00	Grundstückgewinnsteuern		378'336.25		287'000.00		288'854.85
4022.10	Sonderveranlagungen		619'584.95		319'000.00		410'074.25
4029.00	Eingang abgeschriebener Steuern		39.80				65.35
9102	Liegenschaftssteuern	-6.69	1'561'977.20	500.00	1'530'000.00	82.55	1'464'250.55
3181.03	Forderungsverluste Liegenschaftssteuern	-6.69		500.00		82.55	
4021.00	Liegenschaftssteuern		1'561'977.20		1'530'000.00		1'464'250.55
9103	Hundetaxe		23'270.00		25'000.00		24'460.00
4033.00	Hundesteuer		23'270.00		25'000.00		24'460.00
93	Finanz- und Lastenausgleich	990'459.00	225'936.00	989'800.00	188'000.00	985'194.00	143'361.00
	Nettoaufwand		764'523.00		801'800.00		841'833.00
930	Finanz- und Lastenausgleich	990'459.00	225'936.00	989'800.00	188'000.00	985'194.00	143'361.00
9300	Finanz- und Lastenausgleich	990'459.00	225'936.00	989'800.00	188'000.00	985'194.00	143'361.00
3621.60	Lastenausgleichsbeiträge an Kanton, Neue Aufgabenteilur	990'459.00		989'800.00		985'194.00	
4621.60	Soziodemografischer Zuschuss		37'870.00		38'000.00		33'735.00

12.2 Erfolgsrechnung nach Funktionen

		Rechnung 2021		Budget 2021		Rechnung 2020	
		Aufwand	Ertrag	Aufwand	Ertrag	Aufwand	Ertrag
4622.70	Disparitätenabbau Gemeinden		188'066.00		150'000.00		109'626.00
95	Ertragsanteile, übrige Nettoertrag	.95	12.95	31'000.00	31'000.00	150'494.45	150'494.45
950	Ertragsanteile, übrige	.95	12.95		31'000.00		150'494.45
9500	Ertragsanteile, übrige	.95	12.95		31'000.00		150'494.45
3181.01	Forderungsverluste periodische Steuern	.95					
4024.00	Erbschafts- und Schenkungssteuern		12.95		31'000.00		142'848.80
4600.00	Ertragsanteile direkte Bundessteuer						7'645.65
96	Vermögens- und Schuldenverwaltung Nettoertrag	190'022.53	1'045'386.39	275'120.00	394'760.00	420'621.82	595'800.23
961	Zinsen	43'835.68	101'847.36	63'600.00	138'140.00	56'102.86	146'836.70
9610	Zinsen	43'835.68	101'847.36	63'600.00	138'140.00	56'102.86	146'836.70
3181.00	Tatsächliche Forderungsverluste	-17.61		100.00		-23.09	
3181.15	Tatsächliche Forderungsverluste (NESKO)	4'458.60		3'000.00		4'087.10	
3400.00	Verzinsung laufende Verbindlichkeiten	420.05		100.00			
3401.00	Verzinsung kurzfristige Finanzverbindlichkeiten	-13'212.51		5'000.00		1'830.00	
3401.15	Verzinsung kurzfristige Finanzverbindlichkeiten (NESKO)	10'647.90		12'000.00		12'933.55	
3406.00	Verzinsung langfristige Finanzverbindlichkeiten	1'830.00				2'370.00	
3409.00	Übrige Passivzinsen	185.20		200.00		125.45	
3409.90	Interne Verrechnung von kalk. Zinsen und Finanzaufwand	38'569.60		43'200.00		34'779.85	
3420.00	Gebühren Kapitalbeschaffung	954.45					
4010.70	Rückstellungen Steuerteilungen JP				5'000.00		
4400.00	Zinsen flüssige Mittel		-1'732.44				-113.40
4401.00	Zinsen Forderungen und Kontokorrente		7'573.70		7'500.00		8'071.80
4401.15	Zinsen Forderungen und Kontokorrente (NESKO)		52'245.10		60'000.00		73'237.30
4407.00	Zinsen langfristige Finanzanlagen				300.00		

12.2 Erfolgsrechnung nach Funktionen

		Rechnung 2021		Budget 2021		Rechnung 2020	
		Aufwand	Ertrag	Aufwand	Ertrag	Aufwand	Ertrag
4409.90	Interne Verrechnung von kalk. Zinsen und Finanzaufwand SF				280.00		
4940.00	Interne Verrechnung von kalk. Zinsen und Finanzaufwand		43'761.00		65'060.00		65'641.00
963	Liegenschaften des Finanzvermögens	182'723.95	939'819.03	209'920.00	254'800.00	236'852.85	441'283.53
9630	Liegenschaften des Finanzvermögens	182'723.95	939'819.03	209'920.00	254'800.00	236'852.85	441'283.53
3010.00	Löhne des Verwaltungs- und Betriebspersonals	16'465.55		15'650.00		15'946.65	
3040.00	Betreuungszulagen	52.25		1'000.00		453.75	
3050.00	AG-Beiträge AHV, IV, EO, ALV, Verwaltungskosten	1'064.20				1'026.75	
3052.00	AG-Beiträge Pensionskasse	1'291.25		1'230.00		1'237.00	
3053.00	AG-Beiträge an Unfallversicherung	449.95		400.00		420.55	
3054.00	AG-Beiträge an die Familienausgleichskasse	296.45		280.00		287.10	
3111.00	Anschaffung Maschinen, Geräte und Fahrzeuge			100.00			
3134.00	Sachversicherungsprämien	1'891.90		1'780.00		1'891.90	
3161.00	Mieten, Benützungskosten Anlagen			8'000.00			
3170.00	Reisekosten und Spesen	42.00		30.00		42.00	
3430.00	Baulicher Unterhalt Liegenschaften FV	7'304.20		65'000.00		34'526.45	
3431.00	Nicht baulicher Unterhalt Liegenschaften FV	5'646.25		2'500.00		1'684.90	
3439.00	Übriger Liegenschaftsaufwand FV	21'244.65		21'040.00		26'337.80	
3441.00	Wertberichtigung Sachanlagen FV					14'428.00	
3893.00	Einlage in Vorfinanzierung des EK	75'665.30		20'300.00		65'380.00	
3930.00	Interne Verrechnung von Betriebs- und Verwaltungskosten	7'549.00		7'550.00		7'549.00	
3940.00	Interne Verrechnung von kalk. Zinsen und Finanzaufwand	43'761.00		65'060.00		65'641.00	
4260.00	Rückerstattungen und Kostenbeteiligungen Dritter						43'000.00
4411.00	Gewinn aus Verkäufen von Grundstücken FV		682'820.00				
4430.00	Pacht- und Mietzinse Liegenschaften FV		158'829.60		158'800.00		153'039.60
4439.00	Übriger Liegenschaftsertrag FV		2'169.43				9'682.93
4443.00	Werberichtigung Liegenschaften FV						139'561.00
4940.00	Interne Verrechnung von kalk. Zinsen und Finanzaufwand		96'000.00		96'000.00		96'000.00
969	Finanzvermögen	-36'537.10	3'720.00	1'600.00	1'820.00	127'666.11	7'680.00

12.2 Erfolgsrechnung nach Funktionen

		Rechnung 2021		Budget 2021		Rechnung 2020	
		Aufwand	Ertrag	Aufwand	Ertrag	Aufwand	Ertrag
9690	Finanzvermögen	-36'537.10	3'720.00	1'600.00	1'820.00	127'666.11	7'680.00
3180.01	Wertberichtigung auf Forderungen	-34'040.00		1'000.00		12'840.00	
3181.00	Tatsächliche Forderungsverluste	-2'539.95		500.00		114'826.11	
3499.00	Übriger Finanzaufwand	42.85		100.00			
4420.00	Dividenden		1'000.00		820.00		960.00
4440.00	Marktwertanpassung Wertschriften		2'720.00		1'000.00		6'720.00
97	Rückverteilungen		937.40		3'000.00		1'653.60
	Nettoertrag	937.40		3'000.00		1'653.60	
971	Rückverteilungen aus CO2-Abgabe		937.40		3'000.00		1'653.60
9710	Rückverteilung aus CO2-Abgabe		937.40		3'000.00		1'653.60
4699.10	Rückverteilung CO2-Abgabe		937.40		3'000.00		1'653.60
99	Nicht aufgeteilte Posten		785'773.11	835'520.00		1'720'904.99	
	Nettoaufwand				835'520.00		1'720'904.99
	Nettoertrag	785'773.11					
990	Nicht aufgeteilte Posten		785'773.11	835'520.00		1'720'904.99	
9900	Nicht aufgeteilte Posten		785'773.11	835'520.00		1'720'904.99	
3894.00	Einlagen in finanzpolitische Reserven			835'520.00		1'720'904.99	
4894.00	Entnahmen aus finanzpolitischen Reserven		785'773.11				
	HILFSKOSTENSTELLE	143'407.15	6'388'970.45			258'593.50	11'277'833.25
	Ertragsüberschuss	6'245'563.30				11'019'239.75	
9990.5900.	(Passivierte Einnahmen	143'407.15				258'593.50	
5900.01	Passivierte Einnahmen	143'407.15				258'593.50	
9990.6900.	(Aktivierte Ausgaben		6'388'970.45				11'277'833.25

12.2 Erfolgsrechnung nach Funktionen

		Rechnung 2021		Budget 2021		Rechnung 2020	
		Aufwand	Ertrag	Aufwand	Ertrag	Aufwand	Ertrag
6900.01	Aktivierte Ausgaben		6'388'970.45				11'277'833.25

12.3 Erfolgsrechnung nach Sachgruppen

		Rechnung 2021		Budget 2021		Rechnung 2020	
		Aufwand	Ertrag	Aufwand	Ertrag	Aufwand	Ertrag
Erfolgsrechnung		29'158'582.32	29'158'582.32	23'629'130.00	23'629'130.00	27'078'773.92	27'078'773.92
3	Aufwand	28'718'537.93		23'589'990.00		26'840'263.22	
30	Personalaufwand	3'963'857.45		4'030'350.00		3'956'835.50	
300	Behörden und Kommissionen	147'876.35		240'020.00		233'698.35	
3000	Löhne, Tag- und Sitzungsgelder an Behörden und Kom	147'876.35		239'920.00		233'698.35	
3000.00	Tag- und Sitzungsgelder an Behörden, Kommissionen	147'876.35		239'920.00		233'698.35	
3001	Vergütungen an Behörden u.Kommissionen			100.00			
3001.00	Vergütungen an Behörden und Kommissionen			100.00			
301	Löhne des Verwaltungs- und Betriebspersonals	3'120'043.10		3'077'380.00		3'054'950.80	
3010	Löhne des Verwaltungs- und Betriebspersonals	3'120'043.10		3'077'380.00		3'054'950.80	
3010.00	Löhne des Verwaltungs- und Betriebspersonals	3'070'348.90		2'995'480.00		3'016'748.55	
3010.02	Feuerwehrsold	52'742.90		86'500.00		38'202.25	
3010.09	Taggelder von Kranken- und Unfallversicherung/EO/MSE	-3'048.70		-4'600.00			
302	Löhne der Lehrkräfte	39'970.80		48'670.00		43'090.55	
3020	Löhne der Lehrkräfte	39'970.80		48'670.00		43'090.55	
3020.00	Löhne der Lehrpersonen	39'970.80		48'670.00		43'090.55	
304	Zulagen	28'929.15		30'910.00		31'208.65	
3040	Betreuungszulagen	28'929.15		30'910.00		31'208.65	
3040.00	Betreuungszulagen	28'929.15		30'910.00		31'208.65	

12.3 Erfolgsrechnung nach Sachgruppen

		Rechnung 2021		Budget 2021		Rechnung 2020	
		Aufwand	Ertrag	Aufwand	Ertrag	Aufwand	Ertrag
305	Arbeitgeberbeiträge	551'620.25		550'770.00		537'697.15	
3050	AG-Beitr.AHV,IV,EO,ALV,Verwaltungskosten	199'206.20		204'180.00		196'689.10	
3050.00	AG-Beiträge AHV, IV, EO, ALV, Verwaltungskosten	199'206.20		204'180.00		196'689.10	
3052	AG-Beiträge an Pensionskassen	242'002.45		242'950.00		232'948.40	
3052.00	AG-Beiträge Pensionskasse	242'002.45		242'950.00		232'948.40	
3053	AG-Beiträge an Unfallversicherungen	52'248.00		45'600.00		50'726.35	
3053.00	AG-Beiträge an Unfallversicherung	52'248.00		45'600.00		50'726.35	
3054	AG-Beiträge an Familienausgleichskasse	58'163.60		58'040.00		57'333.30	
3054.00	AG-Beiträge an die Familienausgleichskasse	58'163.60		58'040.00		57'333.30	
309	Übriger Personalaufwand	75'417.80		82'600.00		56'190.00	
3090	Aus- und Weiterbildung des Personals	54'243.40		56'950.00		40'331.45	
3090.00	Aus- und Weiterbildung des Personals	54'243.40		56'950.00		40'331.45	
3091	Personalwerbung	5'982.65		5'000.00		9'117.05	
3091.00	Personalwerbung	5'982.65		5'000.00		9'117.05	
3099	Übriger Personalaufwand	15'191.75		20'650.00		6'741.50	
3099.00	Übriger Personalaufwand	15'191.75		20'650.00		6'741.50	
31	Sach- und übriger Betriebsaufwand	4'154'251.34		4'193'250.00		4'260'131.83	
310	Material- und Warenaufwand	542'261.91		512'145.00		595'778.22	
3100	Büromaterial	10'185.13		16'750.00		10'975.77	
3100.00	Büromaterial	8'854.10		14'250.00		10'649.77	

12.3 Erfolgsrechnung nach Sachgruppen

		Rechnung 2021		Budget 2021		Rechnung 2020	
		Aufwand	Ertrag	Aufwand	Ertrag	Aufwand	Ertrag
3100.01	Büromaterial (beide Gemeinden)	1'331.03		2'500.00		326.00	
3101	Betriebs-, Verbrauchsmaterial	174'326.65		185'500.00		228'298.90	
3101.00	Betriebs-, Verbrauchsmaterial	138'006.20		140'400.00		149'919.60	
3101.01	Betriebs-, Verbrauchsmaterial (Strassenbeleuchtung)	24'714.05		25'000.00		60'736.00	
3101.50	Betriebs-, Verbrauchsmaterial	11'606.40		12'000.00		17'643.30	
3101.60	Betriebs-, Verbrauchsmaterial			8'000.00			
3101.70	Betriebs-, Verbrauchsmaterial			100.00			
3102	Drucksachen, Publikationen	45'341.40		57'700.00		78'974.80	
3102.00	Drucksachen, Publikationen	35'603.55		46'200.00		68'278.85	
3102.50	Drucksachen, Publikationen			2'000.00			
3102.60	Drucksachen, Publikationen			500.00			
3102.70	Drucksachen, Publikationen	9'737.85		9'000.00		10'695.95	
3103	Fachliteratur, Zeitschriften	9'949.50		12'500.00		11'695.85	
3103.00	Fachliteratur, Zeitschriften	9'949.50		12'500.00		11'695.85	
3104	Lehrmittel	181'978.90		177'915.00		190'418.50	
3104.00	Lehrmittel	181'978.90		177'915.00		190'418.50	
3105	Lebensmittel	75'278.45		57'280.00		41'920.30	
3105.00	Lebensmittel	74'759.60		57'280.00		41'920.30	
3105.01	Lebensmittel Ferienbetreuung	518.85					
3106	Medizinisches Material	40'619.40				28'647.60	
3106.00	Corona Massnahmen	40'619.40				28'647.60	
3109	Übriger Material- und Warenaufwand	4'582.48		4'500.00		4'846.50	
3109.00	Übriger Material- und Warenaufwand	4'520.43		4'500.00		4'846.50	
3109.01	Übriger Material- und Warenaufwand Ferienbetreuung	62.05					

12.3 Erfolgsrechnung nach Sachgruppen

		Rechnung 2021		Budget 2021		Rechnung 2020	
		Aufwand	Ertrag	Aufwand	Ertrag	Aufwand	Ertrag
311	Nicht aktivierbare Anlagen	159'587.54		209'105.00		218'271.00	
3110	Büromöbel und Geräte	14'013.45		10'910.00		7'072.25	
3110.00	Anschaffung Büromöbel und Geräte (ohne Drucker, PC)	14'013.45		10'910.00		7'072.25	
3111	Maschinen, Geräte und Fahrzeuge	118'270.74		146'165.00		160'005.10	
3111.00	Anschaffung Maschinen, Geräte und Fahrzeuge	66'641.14		97'165.00		109'114.50	
3111.50	Anschaffung Maschinen, Geräte und Fahrzeuge	50'425.60		48'000.00		50'890.60	
3111.60	Anschaffung Maschinen, Geräte und Fahrzeuge	1'204.00		1'000.00			
3112	Kleider, Wäsche, Vorhänge	13'546.05		17'100.00		14'845.40	
3112.00	Dienstkleider, Wäsche, Vorhänge	13'179.75		16'500.00		14'464.10	
3112.70	Dienstkleider, Wäsche, Vorhänge	366.30		600.00		381.30	
3113	Hardware	12'680.30		28'030.00		27'765.10	
3113.00	Anschaffung Hardware (IT-Geräte und Apparate)	12'680.30		28'030.00		27'765.10	
3118	Immateriellen Anlagen	1'077.00		1'100.00		5'471.15	
3118.00	Anschaffung immaterielle Anlagen (Software)	1'077.00		1'100.00		5'471.15	
3119	Übrige nicht aktivierbare Anlagen			5'800.00		3'112.00	
3119.00	Übrige nicht aktivierbare Anlagen			1'800.00			
3119.70	Übrige nicht aktivierbare Anlagen			4'000.00		3'112.00	
312	Ver- und Entsorgung Liegenschaften Verwaltungsverm	349'926.30		352'350.00		290'927.95	
3120	Ver- und Entsorgung Liegenschaften Verwaltungsverm	349'926.30		352'350.00		290'927.95	
3120.00	Ver- und Entsorgung Liegenschaften VV	323'049.60		320'850.00		259'314.80	
3120.01	Ver- und Entsorgung (Energie Strassenbeleuchtung)	23'372.90		30'000.00		28'036.00	
3120.50	Ver- und Entsorgung Liegenschaften VV	2'060.25				1'660.60	

12.3 Erfolgsrechnung nach Sachgruppen

		Rechnung 2021		Budget 2021		Rechnung 2020	
		Aufwand	Ertrag	Aufwand	Ertrag	Aufwand	Ertrag
3120.60	Ver- und Entsorgung Liegenschaften VV	1'443.55		1'500.00		1'916.55	
313	Dienstleistungen und Honorare	1'021'323.12		1'036'280.00		1'077'660.59	
3130	Dienstleistungen Dritter	832'376.62		779'770.00		856'190.54	
3130.00	Dienstleistungen Dritter	191'895.47		203'670.00		298'932.79	
3130.01	Dienstleistungen Dritter (Baupolizei)	135'175.30		100'000.00		122'005.35	
3130.02	Dienstleistungen Dritter (Einwohner/Fremdenkontrolle und	21'412.10		17'000.00		18'489.35	
3130.04	Dienstleistungen Dritter (Dorfmärit)	3'640.90		4'000.00			
3130.05	Dienstleistungen Dritter (Gemeindepolizei)	44'856.50		51'800.00		40'156.65	
3130.06	Dienstleistungen Dritter Transportkosten Schulbus	124'350.00		127'000.00		121'700.50	
3130.08	Dienstleistungen Dritter Winterdienst	89'225.60		30'000.00		39'003.10	
3130.10	Telefon	16'750.40		17'800.00		16'669.05	
3130.50	Dienstleistungen Dritter	21'418.85		20'000.00		17'394.35	
3130.60	Dienstleistungen Dritter	9'605.00		26'000.00		11'374.75	
3130.61	Telefon	848.65		1'000.00		847.50	
3130.70	Brenn- und kompostierbarer Abfall	142'259.30		140'000.00		139'985.40	
3130.71	Schuttmulde Werkhof	3'897.75		5'000.00		4'960.80	
3130.72	Altmetall			1'000.00			
3130.73	Altöl			500.00			
3130.74	Glas	8'777.35		7'500.00		7'759.05	
3130.75	Altpapier	13'599.65		26'500.00		16'006.25	
3130.76	Weissblechdosen	2'435.05		-1'000.00		-1'044.10	
3130.78	Giftentsorgung	2'228.75		2'000.00		1'949.75	
3131	Planungen und Projektierungen Dritter	28'142.95		32'000.00		25'434.30	
3131.00	Planungen und Projektierungen Dritter	28'142.95		32'000.00		25'434.30	
3132	Honor.ext.Berater,Gutachter,Fachexp.etc.	56'599.55		91'000.00		91'261.10	
3132.00	Honorare externe Berater, Gutachter, Fachexperten etc.	38'308.30		71'000.00		70'993.80	
3132.50	Honorare externe Berater, Gutachter, Fachexperten etc.	8'393.65		10'000.00			

12.3 Erfolgsrechnung nach Sachgruppen

		Rechnung 2021		Budget 2021		Rechnung 2020	
		Aufwand	Ertrag	Aufwand	Ertrag	Aufwand	Ertrag
3132.60	Honorare externe Berater, Gutachter, Fachexperten etc.	9'897.60		10'000.00		20'267.30	
3133	Informatik-Nutzungsaufwand	6'715.10		7'500.00		5'280.50	
3133.00	Informatik-Nutzungsaufwand	6'715.10		7'500.00		5'280.50	
3134	Sachversicherungsprämien	49'503.20		65'610.00		52'192.05	
3134.00	Sachversicherungsprämien	49'503.20		65'610.00		52'192.05	
3136	Honorare privatärztlicher Tätigkeit	25'630.05		35'500.00		27'543.65	
3136.00	Honorare privatärztlicher Tätigkeit	10'286.55		16'000.00		22'270.30	
3136.01	Aufklärungs/Untersuchungskosten	15'343.50		18'500.00		4'904.60	
3136.02	Vorbeugemassnahmen			1'000.00		368.75	
3137	Steuern und Abgaben	21'595.65		22'900.00		19'758.45	
3137.00	Steuern und Abgaben (Verkehrsabgaben für Dienstfahrzeu	21'595.65		21'900.00		19'758.45	
3137.50	Steuern und Abgaben (Verkehrsabgaben für Dienstfahrzeuge)			1'000.00			
3139	Lehrlingsprüfungen	760.00		2'000.00			
3139.00	Lehrlingsprüfungen	760.00		2'000.00			
314	Baulicher Unterhalt und betrieblicher Unterhalt	1'376'624.95		1'401'000.00		1'273'730.15	
3140	Unterhalt an Grundstücken	77'601.95		82'000.00		69'086.45	
3140.00	Unterhalt an Grundstücken	74'215.95		79'000.00		52'878.75	
3140.10	Unterhalt an Grundstücken / Grabunterhalt SF	3'386.00		3'000.00		16'207.70	
3141	Unterhalt Strassen/Verkehrswege	608'233.25		577'000.00		606'975.35	
3141.00	Unterhalt Strassen / Verkehrswege	589'359.95		555'000.00		606'975.35	
3141.01	Unterhalt Strassen / Spezialbauwerke	18'873.30		22'000.00			
3142	Unterhalt Wasserbau	100'494.40		70'000.00		68'790.10	

12.3 Erfolgsrechnung nach Sachgruppen

		Rechnung 2021		Budget 2021		Rechnung 2020	
		Aufwand	Ertrag	Aufwand	Ertrag	Aufwand	Ertrag
3142.00	Unterhalt Wasserbau	100'494.40		70'000.00		68'790.10	
3143	Unterhalt übrige Tiefbauten	421'609.15		450'000.00		323'570.10	
3143.50	Unterhalt übrige Tiefbauten	116'886.85		120'000.00		114'881.50	
3143.60	Unterhalt übrige Tiefbauten	304'722.30		330'000.00		208'688.60	
3144	Unterhalt Hochbauten, Gebäude	168'686.20		222'000.00		205'308.15	
3144.00	Unterhalt Hochbauten, Gebäude	168'686.20		222'000.00		205'308.15	
315	Unterhalt Mobilien u.immater.Anlagen	280'067.76		318'730.00		271'250.15	
3150	Unterhalt Büromöbel und Geräte	1'011.40		1'800.00		994.00	
3150.00	Unterhalt Büromöbel und Geräte (ohne Drucker,PC..)	1'011.40		1'800.00		994.00	
3151	Unterh.App.,Masch.,Geräte,Fahrz.,Werkz.	123'086.30		108'700.00		98'555.95	
3151.00	Unterhalt Apparate, Maschinen, Geräte, Fahrzeuge, Werkz	123'086.30		108'700.00		98'555.95	
3153	Informatik-Unterhalt (Hardware)	22'660.75		58'200.00		25'073.25	
3153.00	Unterhalt Informatik (Hardware)	22'660.75		58'200.00		25'073.25	
3158	Unterhalt immaterielle Anlagen	131'801.51		142'680.00		146'626.95	
3158.00	Unterhalt immaterielle Anlagen (Software)	127'951.51		136'680.00		142'276.95	
3158.50	Unterhalt immaterielle Anlagen (Software) Wasser	3'850.00		6'000.00		4'350.00	
3159	Unterhalt übrige mobile Anlagen	1'507.80		7'350.00			
3159.00	Unterhalt übrige mobile Anlagen	1'507.80		4'350.00			
3159.70	Unterhalt übrige mobile Anlagen			3'000.00			
316	Mieten, Leasing, Pachten, Benützungsgb.	105'817.85		100'140.00		93'965.90	
3160	Miete und Pacht Liegenschaften	63'312.80		61'040.00		63'891.80	

12.3 Erfolgsrechnung nach Sachgruppen

		Rechnung 2021		Budget 2021		Rechnung 2020	
		Aufwand	Ertrag	Aufwand	Ertrag	Aufwand	Ertrag
3160.00	Miete und Pacht Liegenschaften	54'352.50		53'040.00		55'117.20	
3160.70	Miete und Pacht Liegenschaften	8'960.30		8'000.00		8'774.60	
3161	Mieten, Benützungskosten Anlagen	42'505.05		39'100.00		30'074.10	
3161.00	Mieten, Benützungskosten Anlagen	42'505.05		39'100.00		30'074.10	
317	Spesenentschädigungen	91'494.90		113'100.00		82'298.70	
3170	Reisekosten und Spesen	13'989.00		21'150.00		15'810.20	
3170.00	Reisekosten und Spesen	13'989.00		21'150.00		15'810.20	
3171	Exkursionen, Schulreisen und Lager	77'505.90		91'950.00		66'488.50	
3171.00	Exkursionen, Schulreisen und Lager	77'300.70		91'950.00		66'488.50	
3171.01	Exkursionen, Schulreisen und Lager Ferienbetreuung	205.20					
318	Wertberichtigungen auf Forderungen	204'315.86		118'300.00		311'690.62	
3180	Wertberichtigungen auf Forderungen	64'575.00		13'400.00		85'675.55	
3180.00	Wertberichtigung gefährdete Steuerguthaben	98'000.00		10'000.00		69'000.00	
3180.01	Wertberichtigung auf Forderungen	-33'425.00		3'400.00		16'675.55	
3181	Tatsächliche Forderungsverluste	139'740.86		104'900.00		226'015.07	
3181.00	Tatsächliche Forderungsverluste	5'626.25		6'200.00		120'543.37	
3181.01	Forderungsverluste periodische Steuern	122'230.45		92'000.00		98'566.45	
3181.02	Forderungsverluste Sondersteuern	7'432.25		3'200.00		2'735.60	
3181.03	Forderungsverluste Liegenschaftssteuern	-6.69		500.00		82.55	
3181.15	Tatsächliche Forderungsverluste (NESKO)	4'458.60		3'000.00		4'087.10	
319	Verschiedener Betriebsaufwand	22'831.15		32'100.00		44'558.55	
3192	Abgeltung von Rechten	10'418.55		10'000.00		29'336.75	

12.3 Erfolgsrechnung nach Sachgruppen

		Rechnung 2021		Budget 2021		Rechnung 2020	
		Aufwand	Ertrag	Aufwand	Ertrag	Aufwand	Ertrag
3192.60	Fremdentsorgung Abwasser	10'418.55		10'000.00		29'336.75	
3199	Übriger Betriebsaufwand	12'412.60		22'100.00		15'221.80	
3199.00	Übriger Betriebsaufwand	12'412.60		22'100.00		15'221.80	
33	Abschreibungen Verwaltungsvermögen	234'172.30		376'040.00		206'292.35	
330	Sachanlagen VV	202'272.50		333'410.00		193'090.35	
3300	Planm.Abschreibungen Sachanlagen	202'272.50		333'410.00		193'090.35	
3300.10	Planmässige Abschreibungen Strassen/Verkehrswege VV	57'017.00		180'260.00		56'477.10	
3300.20	Planmässige Abschreibungen Wasserbau VV	6'307.60		7'980.00		1'962.00	
3300.30	Planmässige Abschreibungen übrige Tiefbauten VV	33'304.90		27'160.00		29'006.10	
3300.40	Planmässige Abschreibungen Hochbauten VV	26'530.00		28'200.00		26'530.05	
3300.60	Planmässige Abschreibungen Mobilien VV	79'113.00		89'810.00		79'115.10	
332	Abschreibungen immaterielle Anlagen	31'899.80		42'630.00		13'202.00	
3320	Planm.Abschreibungen immat.Anlagen	31'899.80		42'630.00		13'202.00	
3320.00	Planmässige Abschreibungen Software VV	2'376.00		2'380.00		2'376.00	
3320.90	Planmässige Abschreibungen übrige immaterielle Anlagen	29'523.80		40'250.00		10'826.00	
34	Finanzaufwand	73'632.64		149'420.00		129'016.00	
340	Zinsaufwand	38'440.24		60'780.00		52'038.85	
3400	Verzinsung laufende Verbindlichkeiten	420.05		100.00			
3400.00	Verzinsung laufende Verbindlichkeiten	420.05		100.00			
3401	Verzins.kurzfr.Finanzverbindlichkeiten	-2'564.61		17'000.00		14'763.55	
3401.00	Verzinsung kurzfristige Finanzverbindlichkeiten	-13'212.51		5'000.00		1'830.00	

12.3 Erfolgsrechnung nach Sachgruppen

		Rechnung 2021		Budget 2021		Rechnung 2020	
		Aufwand	Ertrag	Aufwand	Ertrag	Aufwand	Ertrag
3401.15	Verzinsung kurzfristige Finanzverbindlichkeiten (NESKO)	10'647.90		12'000.00		12'933.55	
3406	Verzins.langfr.Finanzverbindlichkeiten	1'830.00				2'370.00	
3406.00	Verzinsung langfristige Finanzverbindlichkeiten	1'830.00				2'370.00	
3409	Übrige Passivzinsen	38'754.80		43'680.00		34'905.30	
3409.00	Übrige Passivzinsen	185.20		200.00		125.45	
3409.90	Interne Verrechnung von kalk. Zinsen und Finanzaufwand	38'569.60		43'480.00		34'779.85	
342	Kapitalbeschaffungs- und Verwaltungskosten	954.45					
3420	Kapitalbeschaffung und -verwaltung	954.45					
3420.00	Gebühren Kapitalbeschaffung	954.45					
343	Liegenschaftsaufwand Finanzvermögen	34'195.10		88'540.00		62'549.15	
3430	Baulicher Unterhalt Liegenschaften FV	7'304.20		65'000.00		34'526.45	
3430.00	Baulicher Unterhalt Liegenschaften FV	7'304.20		65'000.00		34'526.45	
3431	Nicht baul.Unterhalt Liegenschaften FV	5'646.25		2'500.00		1'684.90	
3431.00	Nicht baulicher Unterhalt Liegenschaften FV	5'646.25		2'500.00		1'684.90	
3439	Übriger Liegenschaftsaufwand FV	21'244.65		21'040.00		26'337.80	
3439.00	Übriger Liegenschaftsaufwand FV	21'244.65		21'040.00		26'337.80	
344	Wertberichtigungen Anlagen FV					14'428.00	
3441	Wertberichtigung Sachanlagen FV					14'428.00	
3441.00	Wertberichtigung Sachanlagen FV					14'428.00	
349	Verschiedener Finanzaufwand	42.85		100.00			

12.3 Erfolgsrechnung nach Sachgruppen

		Rechnung 2021		Budget 2021		Rechnung 2020	
		Aufwand	Ertrag	Aufwand	Ertrag	Aufwand	Ertrag
3499	Übriger Finanzaufwand	42.85		100.00			
3499.00	Übriger Finanzaufwand	42.85		100.00			
35	Einlagen in Fonds und Spezialfinanzierungen	947'665.20		480'000.00		1'386'966.75	
351	Einlagen in Fonds u.Spez.fin.im EK	947'665.20		480'000.00		1'386'966.75	
3510	Einlagen in Spezialfinanzierungen EK	947'665.20		480'000.00		1'386'966.75	
3510.00	Einlage in Spezialfinanzierung Planungsmehrwerte neuerech	108'000.00					
3510.10	Einlage in Spezialfinanzierung / Werterhalt gemäss Tabelle			80'000.00			
3510.50	Einlagen in Spezialfinanzierung / Anschlussgebühren	839'665.20		400'000.00		1'386'966.75	
36	Transferaufwand	17'375'173.05		13'250'500.00		12'990'884.15	
361	Entschädigungen an Gemeinwesen	8'493'640.80		5'675'200.00		5'489'654.20	
3611	Entschädigungen an Kantone u. Konkordate	7'558'136.55		4'858'000.00		4'574'323.60	
3611.00	Entschädigungen an Kantone und Konkordate	7'558'136.55		4'858'000.00		4'574'323.60	
3612	Entsch.an Gde. und Gde.verbände	931'353.85		800'700.00		915'330.60	
3612.00	Entschädigungen an Gemeinden und Gemeindeverbände	518'494.75		419'700.00		452'977.75	
3612.70	Entschädigungen an Gemeinden und Gemeindeverbände	20'705.10		28'000.00		19'893.85	
3612.90	Entschädigungen an Gemeinden und Gemeindeverbände	392'154.00		353'000.00		442'459.00	
3614	Entschädigungen an öff. Unternehmungen	4'150.40		16'500.00			
3614.50	Beiträge an öff. Unternehmungen	4'150.40		16'500.00			
362	Finanz- und Lastenausgleich	990'459.00		989'800.00		985'194.00	
3621	Finanz- und Lastenausgleich an Kanton	990'459.00		989'800.00		985'194.00	

12.3 Erfolgsrechnung nach Sachgruppen

		Rechnung 2021		Budget 2021		Rechnung 2020	
		Aufwand	Ertrag	Aufwand	Ertrag	Aufwand	Ertrag
3621.60	Lastenausgleichsbeiträge an Kanton, Neue Aufgabenteilung	990'459.00		989'800.00		985'194.00	
363	Beiträge an Gemeinwesen und Dritte	7'891'073.25		6'585'500.00		6'516'035.95	
3631	Beiträge an Kantone und Konkordate	3'341'824.00		1'980'850.00		1'922'136.80	
3631.00	Beiträge an Kantone und Konkordate	3'341'824.00		1'980'850.00		1'922'136.80	
3632	Beiträge an Gemeinden und Gde.verbände	942'908.45		1'026'540.00		1'070'798.30	
3632.00	Beiträge an Gemeinden und Gemeindeverbände	37'221.75		39'540.00		90'870.40	
3632.50	Beiträge an Gemeinden und Gemeindeverbände	239'794.25		262'000.00		265'894.10	
3632.60	Beiträge an Gemeinden und Gemeindeverbände	521'531.75		550'000.00		543'351.25	
3632.70	Beiträge an Gemeinden und Gemeindeverbände	144'360.70		175'000.00		170'682.55	
3634	Beiträge an öffentliche Unternehmungen	139'071.00		129'500.00		159'145.20	
3634.00	Beiträge an öffentliche Unternehmungen	139'071.00		129'500.00		159'145.20	
3635	Beiträge an private Unternehmungen	203'190.60		326'050.00		328'544.05	
3635.00	Beiträge an private Unternehmungen	203'190.60		326'050.00		328'544.05	
3636	Beitr. an priv.Organisat.o.Erwerbszweck	264'806.75		313'060.00		282'863.15	
3636.00	Beiträge an private Organisationen ohne Erwerbszweck	264'806.75		313'060.00		282'863.15	
3637	Beiträge an private Haushalte	2'999'272.45		2'809'500.00		2'752'548.45	
3637.00	Beiträge an private Haushalte	193'950.85		207'000.00		211'616.75	
3637.01	Behandlungskosten norm. Gebisse / Beiträge an private	44.35		2'000.00		970.60	
3637.02	Unterstützungen (wirtsch. Hilfe inkl. KVG/VVG)	2'805'277.25		2'600'000.00		2'539'961.10	
3637.70	Beiträge an private Haushalte			500.00			
37	Durchlaufende Beiträge					12'000.00	
370	Durchlaufende Beiträge					12'000.00	

12.3 Erfolgsrechnung nach Sachgruppen

		Rechnung 2021		Budget 2021		Rechnung 2020	
		Aufwand	Ertrag	Aufwand	Ertrag	Aufwand	Ertrag
3701	Kantone und Konkordate					12'000.00	
3701.01	Überweisung Kantonsanteil Planungsmehrwerte					12'000.00	
38	Ausserordentlicher Aufwand	1'703'946.95		873'320.00		3'592'111.64	
389	Einlagen in das Eigenkapital	1'703'946.95		873'320.00		3'592'111.64	
3893	Einlagen in Vorfinanzierungen des EK	1'703'946.95		37'800.00		1'871'206.65	
3893.00	Einlage in Vorfinanzierung des EK	1'703'946.95		37'800.00		1'871'206.65	
3894	Einlagen in finanzpolitische Reserven			835'520.00		1'720'904.99	
3894.00	Einlagen in finanzpolitische Reserven			835'520.00		1'720'904.99	
39	Interne Verrechnungen	265'839.00		237'110.00		306'025.00	
390	Material- und Warenbezüge	4'000.00		4'000.00		4'000.00	
3900	Int.Verrechn.von Material- u.Warenbez.	4'000.00		4'000.00		4'000.00	
3900.00	Interne Verrechnung von Material- und Warenbezügen	4'000.00		4'000.00		4'000.00	
391	Dienstleistungen	114'529.00		64'500.00		132'835.00	
3910	Int.Verr.von Dienstleistungen	114'529.00		64'500.00		132'835.00	
3910.00	Interne Verrechnung von Dienstleistungen	114'529.00		64'500.00		132'835.00	
393	Betriebs- und Verwaltungskosten	7'549.00		7'550.00		7'549.00	
3930	Int. Verr. von Betriebs- u.Verwaltungsk.	7'549.00		7'550.00		7'549.00	
3930.00	Interne Verrechnung von Betriebs- und Verwaltungskosten	7'549.00		7'550.00		7'549.00	

12.3 Erfolgsrechnung nach Sachgruppen

		Rechnung 2021		Budget 2021		Rechnung 2020	
		Aufwand	Ertrag	Aufwand	Ertrag	Aufwand	Ertrag
394	Kalk.Zinsen u.Finanzaufwand	139'761.00		161'060.00		161'641.00	
3940	Int.Verr.von kalk.Zinsen u.Finanzaufw.	139'761.00		161'060.00		161'641.00	
3940.00	Interne Verrechnung von kalk. Zinsen und Finanzaufwand	139'761.00		161'060.00		161'641.00	
4	Ertrag		29'158'582.32		23'533'780.00		27'047'453.52
40	Fiskalertrag		16'043'768.70		14'648'400.00		15'258'986.45
400	Direkte Steuern natürliche Personen		13'240'107.30		12'183'800.00		12'630'107.80
4000	Einkommenssteuern natürliche Personen		11'739'454.45		10'836'700.00		11'171'335.10
4000.00	Einkommenssteuern natürliche Personen		12'264'755.60		11'240'000.00		11'711'619.45
4000.20	Nachsteuern und Bussen NP		11'784.10		20'000.00		51'796.45
4000.40	Aktive Steuerauscheidungen Einkommen NP		173'848.90		142'000.00		143'045.05
4000.50	Passive Steuerauscheidungen Einkommen NP		-528'706.85		-565'000.00		-580'533.70
4000.60	Pauschale Steueranrechnung NP		-6'977.30		-4'600.00		-7'602.15
4000.70	Rückstellungen Steuerteilungen NP		-176'200.00				-147'700.00
4000.80	Lotteriegewinnsteuern		950.00		4'300.00		710.00
4001	Vermögenssteuern natürliche Personen		1'385'695.90		1'265'000.00		1'324'018.30
4001.00	Vermögenssteuern natürliche Personen		1'451'334.70		1'300'000.00		1'393'536.20
4001.40	Aktive Steuerauscheidungen Vermögen NP		55'590.15		59'000.00		45'338.20
4001.50	Passive Steuerauscheidungen Vermögen NP		-121'228.95		-94'000.00		-114'856.10
4002	Quellensteuern natürliche Personen		114'956.95		82'100.00		134'754.40
4002.00	Quellensteuern natürliche Personen		110'647.40		78'000.00		130'307.55
4002.10	Quellensteuern Grenzgänger		4'309.55		4'100.00		4'446.85
401	Direkte Steuern juristische Personen		212'030.55		247'600.00		290'393.10

12.3 Erfolgsrechnung nach Sachgruppen

		Rechnung 2021		Budget 2021		Rechnung 2020	
		Aufwand	Ertrag	Aufwand	Ertrag	Aufwand	Ertrag
4010	Gewinnsteuern juristische Personen		210'457.00		241'700.00		249'320.75
4010.00	Gewinnsteuer juristische Personen		193'388.05		144'000.00		268'372.10
4010.40	Aktive Steuerauscheidungen Gewinnsteuern JP		26'512.05		105'000.00		19'909.40
4010.50	Passive Steuerauscheidungen Gewinnsteuern JP		-9'443.10		-12'300.00		-38'960.75
4010.70	Rückstellungen Steuerteilungen JP				5'000.00		
4011	Kapitalsteuern juristische Personen		1'573.55		5'900.00		41'072.35
4011.00	Kapitalsteuern juristische Personen		549.75		3'800.00		41'392.95
4011.40	Aktive Steuerauscheidungen Kapitalsteuern JP		1'729.30		2'500.00		23'403.10
4011.50	Passive Steuerauscheidungen Kapitalsteuern JP		-705.50		-400.00		-23'723.70
402	Übrige direkte Steuern		2'568'360.85		2'192'000.00		2'314'025.55
4021	Grundsteuern		1'561'977.20		1'530'000.00		1'464'250.55
4021.00	Liegenschaftssteuern		1'561'977.20		1'530'000.00		1'464'250.55
4022	Vermögensgewinnsteuern		997'921.20		606'000.00		698'929.10
4022.00	Grundstückgewinnsteuern		378'336.25		287'000.00		288'854.85
4022.10	Sonderveranlagungen		619'584.95		319'000.00		410'074.25
4024	Erbschafts- und Schenkungssteuern		12.95		31'000.00		142'848.80
4024.00	Erbschafts- und Schenkungssteuern		12.95		31'000.00		142'848.80
4029	Eingang abgeschriebene Steuern		8'449.50		25'000.00		7'997.10
4029.00	Eingang abgeschriebener Steuern		8'449.50		25'000.00		7'997.10
403	Besitz- und Aufwandsteuern		23'270.00		25'000.00		24'460.00
4033	Hundesteuer		23'270.00		25'000.00		24'460.00
4033.00	Hundesteuer		23'270.00		25'000.00		24'460.00

12.3 Erfolgsrechnung nach Sachgruppen

		Rechnung 2021		Budget 2021		Rechnung 2020	
		Aufwand	Ertrag	Aufwand	Ertrag	Aufwand	Ertrag
41	Regalien und Konzessionen		210'119.00		220'000.00		202'867.00
412	Konzessionen		210'119.00		220'000.00		202'867.00
4120	Konzessionen		210'119.00		220'000.00		202'867.00
4120.00	Konzession BKW		210'119.00		220'000.00		202'867.00
42	Entgelte		4'122'669.30		3'467'120.00		4'652'014.70
420	Ersatzabgaben		367'281.65		337'000.00		325'052.80
4200	Ersatzabgaben		367'281.65		337'000.00		325'052.80
4200.00	Ersatzabgaben		367'281.65		337'000.00		325'052.80
421	Gebühren für Amtshandlungen		226'445.40		254'100.00		220'970.25
4210	Gebühren für Amtshandlungen		226'445.40		254'100.00		220'970.25
4210.00	Gebühren für Amtshandlungen		5'761.00		10'500.00		6'725.00
4210.01	Gebühren für Amtshandlungen (Baupolizei)		172'504.50		200'000.00		174'567.05
4210.02	Gebühren für Amtshandlungen (Einbürgerungsgebühren/EWK/FK)		47'611.20		42'500.00		38'986.50
4210.03	Gebühren für Amtshandlungen (Gebühren Vormundschaften)		100.00		800.00		500.00
4210.04	Gebühren für Amtshandlungen (Entschädigungen Beistandspersonen)		468.70		300.00		191.70
424	Benützungsgebühren u.Dienstleistungen		2'238'888.00		1'774'400.00		2'795'095.55
4240	Benützungsgebühren und Dienstleistungen		2'238'888.00		1'774'400.00		2'795'095.55
4240.00	Benützungsgebühren und Dienstleistungen		64'992.55		61'200.00		41'043.30
4240.01	Benützungsgebühren und Dienstleistungen / Grabunterhaltfonds SF		7'774.80		2'200.00		12'434.60
4240.50	Erlös Grundgebühr		202'622.05		200'000.00		189'905.10
4240.55	Anschlussgebühren Wasser		343'379.15		150'000.00		520'438.85
4240.56	Anschlussgebühren Abwasser		496'286.05		250'000.00		866'527.90

		Rechnung 2021		Budget 2021		Rechnung 2020	
		Aufwand	Ertrag	Aufwand	Ertrag	Aufwand	Ertrag
4240.61	Benützungsgebühren und Dienstleistungen verbrauchsabhängig		494'749.30		465'000.00		504'041.50
4240.62	Abwasser Grundgebühr		137'799.25		130'000.00		136'743.60
4240.71	Grundgebühren		215'949.95		228'000.00		207'106.35
4240.72	Verbrauchsgebühren		206'905.35		213'000.00		242'940.50
4240.73	Einnahmen aus Spezialabfällen		48'444.00		55'000.00		53'460.55
4240.75	Gebührenerträge Tierkörperentsorgung		19'985.55		20'000.00		20'453.30
425	Erlös aus Verkäufen		421'101.25		411'170.00		410'555.44
4250	Verkäufe		421'101.25		411'170.00		410'555.44
4250.00	Verkäufe		65'678.40		91'070.00		49'264.49
4250.50	Erlös Wasserverbrauch		355'422.85		320'000.00		361'290.95
4250.71	Erlös aus Verkäufen / Altmetall				100.00		
426	Rückerstattungen		853'239.20		672'450.00		883'340.66
4260	Rückerstattungen und Kostenbeteiligungen Dritter		853'239.20		672'450.00		883'340.66
4260.00	Rückerstattungen und Kostenbeteiligungen Dritter		8'114.49		14'450.00		107'140.76
4260.01	Erträge und Rückerstattungen mit Inkassopriv.		25'120.95		30'000.00		1'091.45
4260.02	übrige Erträge (ohne Inkassoprivileg)		777'613.96		600'000.00		728'867.05
4260.50	Rückerstattungen und Kostenbeteiligungen Dritter		26'461.50		14'000.00		32'274.90
4260.70	Rückerstattungen und Kostenbeteiligungen Dritter		15'928.30		14'000.00		13'966.50
427	Bussen		15'713.80		18'000.00		17'000.00
4270	Bussen		15'713.80		18'000.00		17'000.00
4270.00	Bussen		15'713.80		18'000.00		17'000.00
43	Verschiedene Erträge		1'601'888.00				1'758'530.00
430	Verschiedene betriebliche Erträge		1'601'888.00				1'758'530.00

12.3 Erfolgsrechnung nach Sachgruppen

		Rechnung 2021		Budget 2021		Rechnung 2020	
		Aufwand	Ertrag	Aufwand	Ertrag	Aufwand	Ertrag
4309	Übriger betrieblicher Ertrag		1'601'888.00				1'758'530.00
4309.00	Planungsmehrwerte altrechtlich		1'601'888.00				1'650'530.00
4309.01	Planungsmehrwerte neurechtlich						108'000.00
44	Finanzertrag		1'052'623.99		372'940.00		533'351.08
440	Zinsertrag		96'655.96		111'580.00		115'975.55
4400	Zinsen flüssige Mittel		-1'732.44				-113.40
4400.00	Zinsen flüssige Mittel		-1'732.44				-113.40
4401	Zinsen Forderungen und Kontokorrente		59'818.80		67'800.00		81'309.10
4401.00	Zinsen Forderungen und Kontokorrente		7'573.70		7'800.00		8'071.80
4401.15	Zinsen Forderungen und Kontokorrente (NESKO)		52'245.10		60'000.00		73'237.30
4407	Zinsen langfristige Finanzanlagen				300.00		
4407.00	Zinsen langfristige Finanzanlagen				300.00		
4409	Übrige Zinsen von Finanzvermögen		38'569.60		43'480.00		34'779.85
4409.90	Interne Verrechnung von kalk. Zinsen und Finanzaufwand SF		38'569.60		43'480.00		34'779.85
441	Realisierte Gewinne FV		682'820.00				10'000.00
4411	Gewinn aus Verkäufen von Sachanlagen FV		682'820.00				10'000.00
4411.00	Gewinn aus Verkäufen von Grundstücken FV		682'820.00				
4411.40	Gewinn aus Verkäufen von Gebäuden FV						10'000.00
442	Beteiligungsertrag FV		1'000.00		820.00		960.00
4420	Dividenden		1'000.00		820.00		960.00

12.3 Erfolgsrechnung nach Sachgruppen

		Rechnung 2021		Budget 2021		Rechnung 2020	
		Aufwand	Ertrag	Aufwand	Ertrag	Aufwand	Ertrag
4420.00	Dividenden		1'000.00		820.00		960.00
443	Liegenschaftsertrag FV		160'999.03		158'800.00		162'722.53
4430	Pacht- und Mietzinse Liegenschaften FV		158'829.60		158'800.00		153'039.60
4430.00	Pacht- und Mietzinse Liegenschaften FV		158'829.60		158'800.00		153'039.60
4439	Übriger Liegenschaftsertrag FV		2'169.43				9'682.93
4439.00	Übriger Liegenschaftsertrag FV		2'169.43				9'682.93
444	Wertberichtigungen Anlagen FV		2'720.00		1'000.00		146'281.00
4440	Marktwertanpassungen Wertschriften		2'720.00		1'000.00		6'720.00
4440.00	Marktwertanpassung Wertschriften		2'720.00		1'000.00		6'720.00
4443	Marktwertanpassungen Liegenschaften						139'561.00
4443.00	Werberichtigung Liegenschaften FV						139'561.00
446	Finanzertrag von öffentlichen Unternehmungen		1'500.00		6'000.00		1'500.00
4463	Öff.Unternehmen als AG o.a.priv.rechtl.Org.form		1'500.00		6'000.00		1'500.00
4463.00	Öffentliche Unternehmen als privatrechtl. Organisationsform		1'500.00		6'000.00		1'500.00
447	Liegenschaftsertrag VV		106'929.00		94'740.00		95'912.00
4470	Pacht- und Mietzinse Liegenschaften VV		62'064.00		62'120.00		61'064.00
4470.00	Pacht- und Mietzinse Liegenschaften VV		62'064.00		62'120.00		61'064.00
4471	Vergütung Dienstwohnungen VV		28'360.00		28'320.00		27'960.00
4471.00	Vergütung Dienstwohnung VV		28'360.00		28'320.00		27'960.00

12.3 Erfolgsrechnung nach Sachgruppen

		Rechnung 2021		Budget 2021		Rechnung 2020	
		Aufwand	Ertrag	Aufwand	Ertrag	Aufwand	Ertrag
4472	Vergüt.für Benützungen Liegenschaften VV		16'505.00		4'300.00		6'888.00
4472.00	Vergütung für Benützungen Liegenschaften VV		16'505.00		4'300.00		6'888.00
45	Entnahmen Fonds u.Spezialfinanzierungen		546'166.50		486'160.00		440'834.90
451	Entnahmen aus Fonds u.Spez.fin.EK		546'166.50		486'160.00		440'834.90
4510	Entnahmen aus Spezialfinanzierungen d.EK		546'166.50		486'160.00		440'834.90
4510.00	Entnahme aus Spezialfinanzierung / Werterhalt		546'166.50		486'160.00		440'834.90
46	Transferertrag		4'421'734.72		4'101'450.00		3'879'273.79
460	Ertragsanteile				2'000.00		7'645.65
4600	Anteil an Bundeserträgen						7'645.65
4600.00	Ertragsanteile direkte Bundessteuer						7'645.65
4601	Anteil an Kantonserträgen und Konkordaten				2'000.00		
4601.00	Anteil an Kantonserträgen und Konkordaten				2'000.00		
461	Entschädigungen von Gemeinwesen		3'608'823.02		3'570'150.00		3'241'235.31
4610	Entschädigungen vom Bund		81.10		1'500.00		5'000.00
4610.00	Entschädigung vom Bund		81.10		1'500.00		5'000.00
4611	Entsch. von Kantonen u. Konkordaten		3'140'274.57		3'164'550.00		2'742'043.26
4611.00	Entschädigungen von Kantonen und Konkordaten		3'050'274.57		3'144'550.00		2'736'043.26
4611.50	Entschädigungen von Kantonen und Konkordaten (Wasser)		90'000.00		20'000.00		6'000.00
4612	Entsch.v.Gemeinden u.Gde.verbänden		468'467.35		404'100.00		494'192.05
4612.00	Entschädigungen von Gemeinden und Gemeindeverbänden		76'313.35		51'100.00		51'733.05

12.3 Erfolgsrechnung nach Sachgruppen

		Rechnung 2021		Budget 2021		Rechnung 2020	
		Aufwand	Ertrag	Aufwand	Ertrag	Aufwand	Ertrag
4612.90	Entschädigungen von Gemeinden und Gemeindeverbänden SF		392'154.00		353'000.00		442'459.00
462	Finanz- und Lastenausgleich		225'936.00		188'000.00		143'361.00
4621	Finanz- u.Lastenausgl. v.Kantonen u.Konkordaten		37'870.00		38'000.00		33'735.00
4621.60	Soziodemografischer Zuschuss		37'870.00		38'000.00		33'735.00
4622	Finanz-u.Lastenausgl.v.Gde.u.Gde.verbänden		188'066.00		150'000.00		109'626.00
4622.70	Disparitätenabbau Gemeinden		188'066.00		150'000.00		109'626.00
463	Beiträge von Gemeinwesen und Dritten		586'038.30		338'300.00		485'378.23
4631	Beiträge von Kantonen u. Konkordaten		145'686.95		97'500.00		81'360.90
4631.00	Beiträge von Kantonen und Konkordaten		145'686.95		97'500.00		81'360.90
4632	Beiträge von Gemeinden u.Gde.verbänden		74'271.30		86'600.00		114'011.50
4632.00	Beiträge von Gemeinden und Gemeindeverbänden		74'271.30		86'600.00		114'011.50
4634	Beiträge von öffentl.Unternehmungen		35'717.00		35'500.00		35'200.00
4634.00	Beiträge von öffentlichen Unternehmungen		35'717.00		35'500.00		35'200.00
4636	Beitr.v.priv.Organisationen o.Erwerbszw.						409.60
4636.00	Beiträge von privaten Organisationen ohne Erwerbszweck						409.60
4637	Beiträge von privaten Haushalten		330'363.05		118'700.00		254'396.23
4637.00	Beiträge von privaten Haushalten		330'363.05		118'700.00		254'396.23
469	Übriger Transferertrag		937.40		3'000.00		1'653.60
4699	Rückverteilungen		937.40		3'000.00		1'653.60
4699.10	Rückverteilung CO2-Abgabe		937.40		3'000.00		1'653.60

12.3 Erfolgsrechnung nach Sachgruppen

	Rechnung 2021		Budget 2021		Rechnung 2020		
	Aufwand	Ertrag	Aufwand	Ertrag	Aufwand	Ertrag	
47	Durchlaufende Beiträge					12'000.00	
470	Durchlaufende Beiträge					12'000.00	
4707	Durchl. Beiträge v. priv. Haushalten					12'000.00	
4707.01	Kantonsanteil Planungsmehrwerte					12'000.00	
48	Ausserordentlicher Ertrag		893'773.11		600.00		
489	Entnahmen aus dem Eigenkapital		893'773.11		600.00		
4893	Entnahmen aus Vorfinanzierungen des EK		108'000.00		600.00		
4893.00	Entnahmen aus Vorfinanzierungen des EK		108'000.00		600.00		
4894	Entnahmen aus finanzpolitischen Reserven		785'773.11		3'570.60		
4894.00	Entnahmen aus finanzpolitischen Reserven		785'773.11		3'570.60		
49	Interne Verrechnungen		265'839.00		237'110.00		
490	Material- und Warenbezüge		4'000.00		4'000.00		
4900	Int. Verr. von Material- u. Warenbezügen		4'000.00		4'000.00		
4900.00	Interne Verrechnung von Material- und Warenbezügen		4'000.00		4'000.00		
491	Dienstleistungen		114'529.00		64'500.00		
4910	Int.Verr.von Dienstleistungen		114'529.00		64'500.00		
4910.00	Interne Verrechnung von Dienstleistungen		114'529.00		64'500.00		
493	Betriebs- und Verwaltungskosten		7'549.00		7'550.00		

12.3 Erfolgsrechnung nach Sachgruppen

		Rechnung 2021		Budget 2021		Rechnung 2020	
		Aufwand	Ertrag	Aufwand	Ertrag	Aufwand	Ertrag
4930	Int.Verr.von Betriebs- u.Verwaltungsk.		7'549.00		7'550.00		7'549.00
4930.00	Interne Verrechnung von Betriebs- und Verwaltungskosten		7'549.00		7'550.00		7'549.00
494	Kalk. Zinsen und Finanzaufwand		139'761.00		161'060.00		161'641.00
4940	Int. Verr. v. kalk. Zinsen und Finanzaufwand		139'761.00		161'060.00		161'641.00
4940.00	Interne Verrechnung von kalk. Zinsen und Finanzaufwand		139'761.00		161'060.00		161'641.00
9	Abschlusskonten	440'044.39		39'140.00	95'350.00	238'510.70	31'320.40
90	Abschluss Erfolgsrechnung	440'044.39		39'140.00	95'350.00	238'510.70	31'320.40
900	Abschluss Erfolgsrechnung	440'044.39		39'140.00	95'350.00	238'510.70	31'320.40
9010	Abschluss SF und Fonds im EK, Ertragsüberschuss	440'044.39		39'140.00		238'510.70	
9010.00	Abschluss Spezialfinanzierung, Ertragsüberschuss	440'044.39		39'140.00		238'510.70	
9011	Abschluss SF und Fonds im EK, Aufwandüberschuss				95'350.00		31'320.40
9011.00	Abschluss Spezialfinanzierung, Aufwandüberschuss				95'350.00		31'320.40

12.4 Investitionsrechnung nach Funktionen

		Rechnung 2021		Budget 2021		Rechnung 2020	
		Ausgaben	Einnahmen	Ausgaben	Einnahmen	Ausgaben	Einnahmen
0	INVESTITIONSRECHNUNG	6'532'377.60	6'532'377.60	12'110'000.00		11'536'426.75	11'536'426.75
1	Öffentliche Ordnung und Sicherheit, Verteidigung					70'645.05	
	Nettoausgaben						70'645.05
16	Verteidigung					70'645.05	
	Nettoausgaben						70'645.05
161	Militärische Verteidigung					70'645.05	
	Nettoausgaben						70'645.05
1610	Militärische Verteidigung					70'645.05	
5620.01	Gemeindeanteil Sanierung Schiessanlage Worb					70'645.05	
2	Bildung	5'484'583.90		6'850'000.00		6'568'704.10	180'000.00
	Nettoausgaben		5'484'583.90		6'850'000.00		6'388'704.10
21	Obligatorische Schule	5'484'583.90		6'850'000.00		6'568'704.10	180'000.00
	Nettoausgaben		5'484'583.90		6'850'000.00		6'388'704.10
213	Oberstufe	304'442.60		110'000.00		420'209.35	180'000.00
	Nettoausgaben		304'442.60		110'000.00		240'209.35
2130	Sekundarstufe I	304'442.60		110'000.00		420'209.35	180'000.00
5200.01	Informatik Schulen	304'442.60		110'000.00		420'209.35	
6340.01	Investitionsbeiträge von öffentlichen Unternehmungen						180'000.00
217	Schulliegenschaften	5'180'141.30		6'740'000.00		6'148'494.75	
	Nettoausgaben		5'180'141.30		6'740'000.00		6'148'494.75

12.4 Investitionsrechnung nach Funktionen

		Rechnung 2021		Budget 2021		Rechnung 2020	
		Ausgaben	Einnahmen	Ausgaben	Einnahmen	Ausgaben	Einnahmen
2170	Schulhaus Stämpbach	5'180'141.30		6'740'000.00		6'148'494.75	
5040.01	Gesamtsanierung und Erweiterung SH Stämpbach	5'180'141.30		6'740'000.00		6'148'494.75	
6	Verkehr und Nachrichtenübermittlung	33'656.05		1'015'000.00		2'828'127.30	26'250.00
	Nettoaussgaben		33'656.05		1'015'000.00		2'801'877.30
61	Strassenverkehr	33'656.05		1'015'000.00		2'828'127.30	26'250.00
	Nettoaussgaben		33'656.05		1'015'000.00		2'801'877.30
615	Gemeindestrassen	33'656.05		1'015'000.00		2'828'127.30	26'250.00
	Nettoaussgaben		33'656.05		1'015'000.00		2'801'877.30
6150	Gemeindestrassen	33'656.05		1'015'000.00		2'828'127.30	26'250.00
5010.01	Sanierung Schlossstrasse 2. Etappe					20'031.25	
5010.09	Sanierung Oberfeldstrasse Bereich ZPP Nr. XVI	19'434.00				48'594.95	
5010.16	Verkehrerschliessung ZPP Nr. XI "Kern Boll Süd"	10'963.15		950'000.00		2'655'371.05	
5010.17	Utzigenstrasse, Fussgängersteg					23'767.90	
5010.18	Sanierung Mattenweg					7'711.05	
5010.19	Sanierung Obermoosstrasse	3'258.90		65'000.00			
5060.05	Neubeschaffung VW-Transportfahrzeug					72'651.10	
6320.01	Investitionsbeiträge von Gemeinden und Gemeindeverbänden						26'250.00
7	Umweltschutz und Raumordnung	870'730.50	143'407.15	4'245'000.00		1'810'356.80	52'343.50
	Nettoaussgaben		727'323.35		4'245'000.00		1'758'013.30
71	Wasserversorgung	491'723.20	28'203.60	795'000.00		1'007'749.70	52'343.50
	Nettoaussgaben		463'519.60		795'000.00		955'406.20
710	Wasserversorgung	491'723.20	28'203.60	795'000.00		1'007'749.70	52'343.50
	Nettoaussgaben		463'519.60		795'000.00		955'406.20

12.4 Investitionsrechnung nach Funktionen

		Rechnung 2021		Budget 2021		Rechnung 2020	
		Ausgaben	Einnahmen	Ausgaben	Einnahmen	Ausgaben	Einnahmen
7101	Wasserversorgung (Gemeindebetrieb)	491'723.20	28'203.60	795'000.00		1'007'749.70	52'343.50
5031.01	Werterhalt Leitungsnetz Lindental	179'736.95				899'895.80	
5031.03	Wasserleitung Schlossstrasse 2. Etappe					10'918.70	
5031.04	Wasserleitung Oberfeldstrasse ZPP Nr. XVI					10'870.10	
5031.05	Erschliessung ZPP Nr. XI "Kern Boll Süd"	234'907.40		300'000.00		76'065.10	
5031.11	Erweiterung Wasserlt. Oberfeldstr. 1 - Obermoosstr. 14	-1'695.05					
5031.14	Wasserleitung Sangernweg			125'000.00			
5031.15	Ringleitung Obermoosstrasse			170'000.00			
5031.17	Verbindungsleitung Utzigen-Chläbi	78'773.90		200'000.00			
5291.01	Generelle Wasserversorgungsplanung GWP					10'000.00	
6370.01	Investitionsbeiträge von privaten Haushalten		28'203.60				52'343.50
72	Abwasserentsorgung	376'597.35		700'000.00		560'797.85	
	Nettoausgaben		376'597.35		700'000.00		560'797.85
720	Abwasserentsorgung	376'597.35		700'000.00		560'797.85	
	Nettoausgaben		376'597.35		700'000.00		560'797.85
7201	Abwasserentsorgung (Gemeindebetrieb)	376'597.35		700'000.00		560'797.85	
5032.01	Entwässerungsleitung Schlossstrasse 2 Etappe					11'998.10	
5032.04	Erschliessung ZPP Nr. XI "Kern Boll Süd"	296'926.25		500'000.00		190'117.15	
5032.06	Erschliessung ZPP Nr. XXII "Diessenberg"	32'300.00				43'210.15	
5032.07	Entwässerung Oberfeldstr. ZPP Nr. XVI					11'944.75	
5032.12	Entwässerungsleitung Mattenweg					13'296.85	
5032.13	ARA Worblental, Sanierung Übergabeleitungen	12'126.10				290'230.85	
5032.14	Meteorwasserleitung Obermoosstrasse			100'000.00			
5292.03	Umsetzung GEP-Massnahmen			100'000.00			
5292.04	GEP Nachführung	35'245.00					
74	Verbauungen	2'409.95	115'203.55	2'750'000.00		241'809.25	
	Nettoausgaben				2'750'000.00		241'809.25

		Rechnung 2021		Budget 2021		Rechnung 2020	
		Ausgaben	Einnahmen	Ausgaben	Einnahmen	Ausgaben	Einnahmen
	Nettoeinnahmen	112'793.60					
741	Gewässerverbauungen	2'409.95	115'203.55	2'750'000.00		241'809.25	
	Nettoaussgaben				2'750'000.00		241'809.25
	Nettoeinnahmen	112'793.60					
7410	Gewässerverbauungen	2'409.95	115'203.55	2'750'000.00		241'809.25	
5020.01	Wasserbauplan Lindentalbach	1'428.80		2'600'000.00			
5020.02	Vechigenbach Ersatz Holzverbau			50'000.00			
5020.06	Umsetzung Massnahmenplan Wasserbau			100'000.00			
5020.07	Sanierung Sperre Dentenberg					64'752.05	
5020.08	San. Sperre u. neuer Bypass Stämpbachsammler					90'528.05	
5020.09	Instandstellung Juchibach	981.15				86'529.15	
6310.01	Investitionsbeiträge von Kantonen und Konkordaten		115'203.55				
9	Finanzen und Steuern	143'407.15	6'388'970.45			258'593.50	11'277'833.25
	Nettoeinnahmen	6'245'563.30				11'019'239.75	
99	Nicht aufgeteilte Posten	143'407.15	6'388'970.45			258'593.50	11'277'833.25
	Nettoeinnahmen	6'245'563.30				11'019'239.75	
999	Abschluss	143'407.15	6'388'970.45			258'593.50	11'277'833.25
	Nettoeinnahmen	6'245'563.30				11'019'239.75	
9990	Abschluss	143'407.15	6'388'970.45			258'593.50	11'277'833.25
5900.01	Passivierte Einnahmen	143'407.15				258'593.50	
6900.01	Aktivierete Ausgaben		6'388'970.45				11'277'833.25

12.5 Investitionsrechnung nach Sachgruppen

		Rechnung 2021		Budget 2021		Rechnung 2020	
		Ausgaben	Einnahmen	Ausgaben	Einnahmen	Ausgaben	Einnahmen
	Investitionsrechnung	6'532'377.60	6'532'377.60	12'110'000.00		11'536'426.75	11'536'426.75
5	Investitionsausgaben	6'532'377.60		12'110'000.00		11'536'426.75	
50	Sachanlagen	6'049'282.85		11'900'000.00		10'776'978.85	
5010	Strassen/Verkehrswege	33'656.05		1'015'000.00		2'755'476.20	
5010.01	Strassen / Verkehrswege	33'656.05		1'015'000.00		2'755'476.20	
5020	Wasserbau	2'409.95		2'750'000.00		241'809.25	
5020.01	Wasserbau	2'409.95		2'750'000.00		241'809.25	
5031	Tiefbauten Wasserversorgung	491'723.20		795'000.00		997'749.70	
5031.01	Tiefbauten Wasserversorgung	491'723.20		795'000.00		997'749.70	
5032	Tiefbauten Abwasserentsorgung	341'352.35		600'000.00		560'797.85	
5032.01	Tiefbauten Abwasserbeseitigung	341'352.35		600'000.00		560'797.85	
5040	Hochbauten	5'180'141.30		6'740'000.00		6'148'494.75	
5040.01	Hochbauten	5'180'141.30		6'740'000.00		6'148'494.75	
5060	Mobilien					72'651.10	
5060.01	Mobilien					72'651.10	
52	Immaterielle Anlagen	339'687.60		210'000.00		430'209.35	
5200	Software	304'442.60		110'000.00		420'209.35	
5200.01	Software	304'442.60		110'000.00		420'209.35	
5291	Wasserversorgung					10'000.00	

12.5 Investitionsrechnung nach Sachgruppen

		Rechnung 2021		Budget 2021		Rechnung 2020	
		Ausgaben	Einnahmen	Ausgaben	Einnahmen	Ausgaben	Einnahmen
5291.01	Wasserversorgung					10'000.00	
5292	Abwasserentsorgung	35'245.00		100'000.00			
5292.01	Abwasserentsorgung	35'245.00		100'000.00			
56	Eigene Investitionsbeiträge					70'645.05	
5620	Inv.beiträge Gemeinden u.Gde.verbänden					70'645.05	
5620.01	Investitionsbeiträge an Gemeinden und Gemeindeverbände					70'645.05	
59	Übertrag an Bilanz	143'407.15				258'593.50	
5900	Passivierte Einnahmen	143'407.15				258'593.50	
5900.01	Passivierte Einnahmen	143'407.15				258'593.50	
6	Investitionseinnahmen		6'532'377.60				11'536'426.75
63	Investitionsbeiträge f.eigene Rechnung		143'407.15				258'593.50
6310	Investitionsbeiträge von Kantonen u.Konkordaten		115'203.55				
6310.01	Investitionsbeiträge von Kantonen und Konkordaten		115'203.55				
6320	Inv.beiträge von Gemeinden & Gde.verbände						26'250.00
6320.01	Investitionsbeiträge von Gemeinden und Gemeindeverbänden						26'250.00
6340	Inv.beiträge von öff.Unternehmungen						180'000.00
6340.01	Investitionsbeiträge von öffentlichen Unternehmungen						180'000.00
6370	Investitionsbeiträge private Haushalte		28'203.60				52'343.50
6370.01	Investitionsbeiträge von privaten Haushalten		28'203.60				52'343.50

12.5 Investitionsrechnung nach Sachgruppen

		Rechnung 2021		Budget 2021		Rechnung 2020	
		Ausgaben	Einnahmen	Ausgaben	Einnahmen	Ausgaben	Einnahmen
69	Übertrag an Bilanz		6'388'970.45				11'277'833.25
6900	Aktivierte Ausgaben		6'388'970.45				11'277'833.25
6900.01	Aktivierte Ausgaben		6'388'970.45				11'277'833.25
	Nettoinvestitionen	6'245'563.30				11'019'239.75	