Vechigen
Gemeinde mit Aussicht

Festlegung der Gewässerräume

Zonenplan Gewässerraum

Mitwirkung

Bern, 1. Mai 2025
2430_310_Zonenplan_Gewässerraum.prj – mj/sj/mo/mw

Massstab: 1:7'500 / 1:2'500
Planformat: 110 x 94 cm

BHP RAUMPLAN
BHP Raumplan AG · Güterstrasse 22a · 3008 Bern
T 031 388 60 60 · info@raumplan.ch · raumplan.ch

Genehmigungsvermerke

Öffentliche Mitwirkung vom .....
Kantonale Vorprüfung vom .....
Publikationen im Amtsblatt vom .....
Publikationen im amtlichen Anzeiger vom .....
Öffentliche Auflage vom .....
Einspracheverhandlung am .....
Erledigte Einsprachen: .....
Unerledigte Einsprachen: .....
Rechtsverwahrungen: .....

Beschlossen durch den Gemeinderat am .....
Beschlossen durch die Gemeindeversammlung am .....

Namens der Einwohnergemeinde:

Die Präsidentin: .....

Der Geschäftsleiter: .....

Die Richtigkeit dieser Angaben bescheinigt:

Vechigen, den .....

Der Geschäftsleiter: .....

Genehmigt durch das Amt für Gemeinden und Raumordnung am

Legende

Festlegungen

- Gewässerraum
- Freihaltebereich
- Dicht überbautes Gebiet

Hinweise

- Fliessgewässer offen
- Fliessgewässer eingedolt
- Fliessgewässer geplant
- Kanal / Technisches Fliessgewässer
- Festgelegter Gewässerraum ausserhalb der Gemeinde Vechigen
- Kantonales Naturschutzgebiet "Lindental"
- Grundwasserschutzzone S1
- Grundwasserschutzzone S2
- Grundwasserschutzzone S3
- Gebäude
- Nutzungszone
- Wasserfläche
- Wald
- Gemeindegrenze
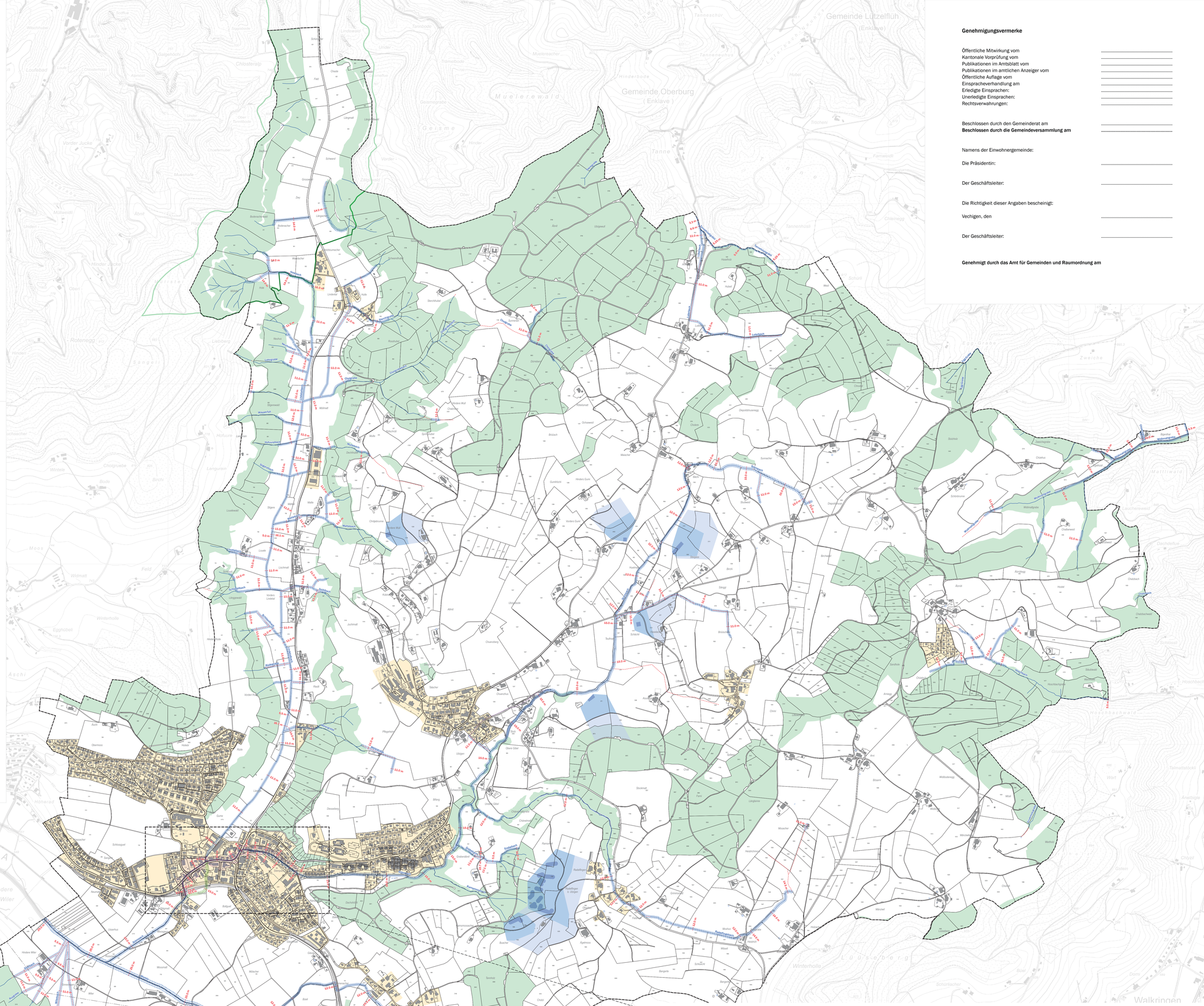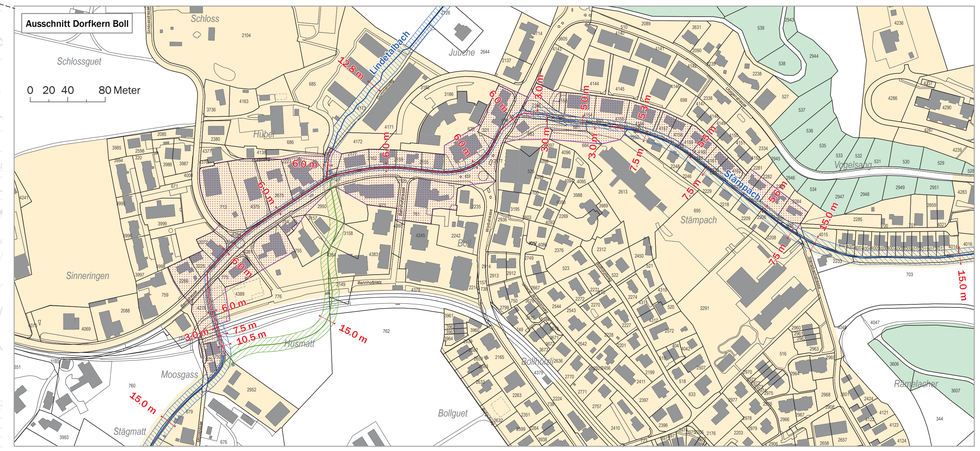
Quellenvermerke:
- Naturschutzgebiete © Amt für Landwirtschaft und Natur des Kantons Bern, Stand 2024
- Genehmigte Gewässerräume © Amt für Gemeinden und Raumordnung des Kantons Bern; Gemeinden des Kantons Bern, Stand 2025
- Gewässerraum Grundlagen © Amt für Wasser und Abfall des Kantons Bern, Stand 2025
- Gewässernetz des Kantons Bern © Tiefbauamt des Kantons Bern, Stand 2025, Achsen korrigiert
- Gewässerraum Wasserbauprojekt Lindentalbach, Emch+Berger AG, Stand 2024
- Gewässerschutzkarte © Amt für Wasser und Abfall des Kantons Bern, Stand 2025
- Bauzonen, Übersichtszonenplan © AGR Kanton Bern, Stand 2024
- Vereinfachte Amtliche Vermessung des Kantons Bern, Stand 2025